

目 录

一、志愿篇

- (一) 深圳市 2023 年高中阶段学校招生考生志愿表·····1
- (二) 网上填报志愿操作办法及有关注意事项·····2
- (三) 填报志愿及录取问答·····4
- (四) 深圳市高中教育阶段学生资助政策问答·····8

二、考试篇

- (一) 考试科目、时间和计分·····10
- (二) 致全市中考考生及家长的一封信·····10
- (三) 考生守则·····11
- (四) 违纪考生处罚规定·····12

三、改革篇

- (一) 中考改革有关问答·····13
- (二) 中考中招名词解释·····15
- (三) 中考各类考生报考和录取基本流程示意图·····16
- (四) 指标生名额分配和录取办法示意图·····17

四、附 件

- (一) 招生学校计划及代码表·····19
- (二) 深圳市2023年公办普通高中指标生招生计划表·····34
- (三) 深圳市2023年公办普通高中指标生招生计划分配情况表·····36
- (四) 2023 年广东省中等职业技术学校招收初中毕业生生源计划表·····56

一、志愿篇

(一) 深圳市 2023 年高中阶段学校招生考生志愿表

2023 年 月 日

毕业学校（报名点）				考生号		姓名	
指标生批	学校代码				注：符合指标生资格条件的考生可填报 1 个指标生志愿。指标生志愿仅作为考生录取该校指标生的依据，如考生要参加该校普通生录取，仍须在第一批次填报该校志愿。		
	学校名称						

第一批 16 个志愿中，考生最多可填报 12 个普通高中志愿，4 个中职技工类学校志愿，考生可根据个人意愿安排普高和中职技工类志愿填报顺序和数量。

第一批		第 1 志愿	第 2 志愿	第 3 志愿	第 4 志愿	第 5 志愿	第 6 志愿
	学校（专业）代码						
	学校（专业）名称						
		第 7 志愿	第 8 志愿	第 9 志愿	第 10 志愿	第 11 志愿	第 12 志愿
	学校（专业）代码						
	学校（专业）名称						
		第 13 志愿	第 14 志愿	第 15 志愿	第 16 志愿		
	学校（专业）代码						
	学校（专业）名称						
第二批		第 1 志愿	第 2 志愿	第 3 志愿	第 4 志愿	第 5 志愿	第 6 志愿
	学校（专业）代码						
	学校（专业）名称						
		第 7 志愿	第 8 志愿	第 9 志愿	第 10 志愿	第 11 志愿	第 12 志愿
	学校（专业）代码						
	学校（专业）名称						
		第 13 志愿	第 14 志愿	第 15 志愿	第 16 志愿	第 17 志愿	第 18 志愿
	学校（专业）代码						
	学校（专业）名称						
第三批	部省属（含跨市）中职		第 1 志愿	第 2 志愿	第 3 志愿		
		学校代码					
		学校名称					
			第 4 志愿	第 5 志愿	第 6 志愿		
		学校代码					
		学校名称					

说明：请考生填好此表后，根据此表上网填报志愿。招生学校代码（7 位）在附件 1 中查找。截止时间为 5 月 31 日 18 时。此后，考生已填报的志愿不得修改。

(二) 网上填报志愿操作办法及有关注意事项

1. 网上填报志愿网址

<https://www.szzk.edu.cn>

2. 网上填报志愿流程图

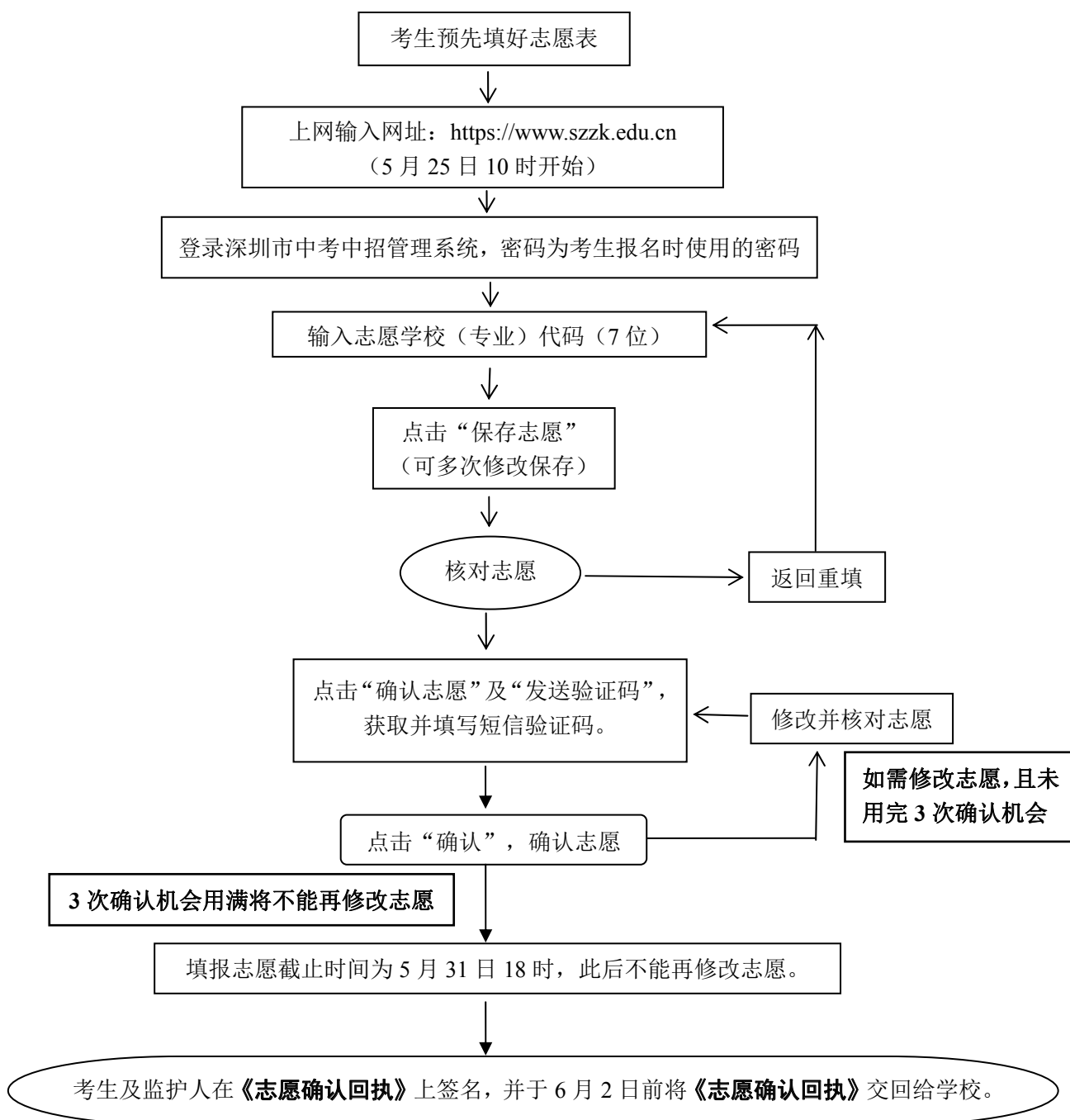

3. 操作办法

(1) 键入网上填报志愿网址，进入深圳市中考中招管理系统主页。

(2) 单击“考生登录”，输入考生号和个人密码进入考生填报志愿系统，进行志愿信息录入工作，并使用短信验证码确认提交志愿。

注意：考生上网填报时，只需录入志愿学校（专业）代码（7位），不需输入学校（专业）的中文名称。录入所有拟填报志愿学校（专业）代码后，一定要点击“保存”。如保存成功，对应的志愿学校（专业）名称将自动显示在屏幕上。考生要仔细核对保存后屏幕上显示的志愿学校（专业）代码和名称是否正确，如发现错误，要及时修改，避免填错志愿。

核对无误后，可以点击“确认志愿”及“发送验证码”，系统将向考生预留的监护人手机发送验证码。考生需输入验证码后点击“确认”，方可确认志愿，填报期间有3次确认志愿的机会，在第三次确认前，考生仍可修改和确认志愿，第三次确认后，志愿不可再修改。

考生必须在规定的时间（5月25日10时至5月31日18时）内完成志愿的填报，并在**5月31日18时前对填报志愿进行短信验证码确认，逾期未确认的志愿无效。根据有关规定，填报志愿时间截止后，所填报志愿不得再更改。**

(3) 考生上网操作过程中，一定要注意阅读各种提示信息，特别是出错的提示内容。如果电脑屏幕上长时间出现空白页面，可能是网络故障或网路太拥挤，请关闭浏览器或检查网络，稍后再重新登录。

(4) 要注意填报或修改志愿时，不要长时间停留在填报页面。如果系统提示“本页已经成功提交过或操作过时”，请点“返回主页”，重新登录。

(5) **建议各位考生及家长错开19:00至22:00等网络繁忙时段，也不要等到临近截止时间才开始上网填报志愿，以免因堵塞而耽误志愿的填报。**

4. 操作要求

(1) 考生上网填报志愿登录的密码为考生报名时使用的密码。如不慎遗忘，可自行在中考管理平台上使用报名时绑定的监护人手机号进行密码重置。如自行重置密码遇到困难，应在填报志愿前向毕业学校（报名点）申请重新设置，填报志愿开始后应到学校所在区教育行政部门所设的“重新设置密码受理点”，申请重新设置密码（具体地址请向区教育行政部门咨询）；市直属学校考生到市招考办（地址：罗湖区泥岗西路1068号一楼）招考服务大厅申请办理，重置后考生应尽快重新修改密码。

(2) 为保证顺利、准确地填报志愿，考生可先认真填写《深圳市2023年高中阶段学校招生考生志愿表》，再根据表的内容上网填报志愿。

(3) 考生在填写《深圳市2023年高中阶段学校招生考生志愿表》前，请先了解今年中招有关政策规定，查询各学校的招生计划、范围，选填志愿时，须填写志愿学校（专业）代码，各学校（专业）代码（7位）可在附件1中查找。

(4) 志愿应由考生本人按意向和有关规定自主填报，学校不得限制学生填报志愿。

(5) 中职技工类院校自主招生拟录取考生，须参加全市统一中考，但不再填报中考志愿，也不得退档转录其他学校。

(6) 有意向参加自主招生批次录取的考生，可按照普高自主招生和深圳艺术学校、深圳体育运动学校公布的报名时间和要求进行报名。

(7) 填报指标生志愿的考生须同时具备以下条件：

1. 符合我市中考划线录取条件的应届初中毕业生；

2. 参加我市2023年高中阶段学校招生考试；

3. 从初一年级第一学期起一直在报名所在初中学校就读，且取得该校三年学籍；从市外转入我市初中学校的学生报名指标生，须从初三年级第一学期起已在报名所在初中学校就读，并取得该校学籍（从市外转入我市初中学校就读后再在市内转学的学生，不得填报指标生志愿）。

往届生和在市外初中学校毕业的深圳户籍考生不得填报指标生志愿。

符合指标生资格条件的考生可填报1个指标生志愿。考生在网上填报志愿时，可在指标生批次选择1个有指标生招生计划的学校作为指标生志愿。指标生志愿仅作为考生录取该校指标生的依据，如考生要参加该校普通生录取，仍须在第一批次填报该校志愿。

(8) 考生可在学校或家里上网填报志愿，为确保信息安全，不建议在网吧上网填报志愿。请考生使用电脑上网填报志愿，不要使用手机或平板电脑等移动终端进行志愿填报。

(9) 考生凭密码和短信验证码上网填报及确认志愿。**密码和短信验证码应由考生本人及家长掌握，不要泄露给他人**，否则，因此引起的后果由考生及家长自负。**考生及家长要牢记自己的密码。**

(10) 填报志愿工作截止后，所填报志愿不得再更改。考生及监护人在学校下发的《志愿确认回执》上签名后，必须按时将《志愿确认回执》交回给学校。

（三）填报志愿及录取问答

1. 何时填报志愿？

填报志愿时间为5月25日10时至5月31日18时。考生直接通过互联网填报志愿。填报志愿时间截止或志愿确认满3次后，不得再更改志愿。凡逾期未上网填报志愿的考生，将被视作自愿放弃参加录取。

为方便考生及家长了解招生学校情况和有关招生信息，市招考办编印了《2023年深圳市高中阶段学校招生简介》和《2023年深圳市高中阶段学校考生报考指导手册》两本书，免费发放给每一位考生。为帮助考生和家长更好理解中考录取规则，市教育局制作了“中考小讲堂”系列宣传动画，可通过“深圳教育”微信视频号收看。同时，考生家长在填报志愿前也可通过深圳招考网（<http://szeb.sz.gov.cn/szzkw/>）和微信公众号“深圳市招生考试办公室”查询中考中招政策，或致电0755-82181999咨询。

2. 考生填报志愿要了解 and 注意什么？

（1）考生在报志愿之前，要做到“三了解”：①了解中招工作规定。重点了解高中阶段学校报考条件，掌握招生学校的类型、招生范围、招生人数以及所在初中学校分得的指标生名额情况。尤其要注意，各类学校（或专业）的收费标准不一样，民办高中由于办学成本的差异，收费标准也不一样。填报志愿时应注意系统显示的学校收费信息，结合自身家庭经济状况填报。②了解个人自身的条件。考生要清楚自身的户籍类型、家庭住址、学习能力、身体状况等条件，根据自身的实际情况填报志愿。如在选择无住宿条件的学校时，要尽量填报离家较近或交通便利的学校。③了解社会发展的需要。考虑社会发展对各种专门人才的需求，从未来社会需要和个人实际出发，明确方向，减少盲目性。

（2）结合自身的学业水平和生涯发展规划，考虑“三结合”：①热门学校与一般学校相结合，②普通高中与职业类学校相结合，③公办学校与民办学校相结合。

（3）考生志愿是招生学校录取的重要依据，所有考生按志愿录取后，一律不退档，不转录。考生及家长对所填报志愿的真实性、准确性及按所填志愿投档产生的录取结果负责。考生及家长要认真了解中招录取政策，充分评估自身的学业水平，慎重选择志愿学校，合理安排志愿顺序，适当拉开志愿梯度，增加被心仪学校录取的机会。

（4）不同批次的学校录取时间有先后，考生可在每一批都填报志愿，争取被理想的学校所录取，尽量不要在有多多个志愿填报数的情况下只报一个志愿。但考生及家长也要注意认真选择填报学校，若按所报志愿录取后，不去报到入学，将被取消今年的录取资格。

3. 户籍类型对填报志愿有什么影响？

（1）根据考生户籍类型，分为A、C、D三类：

A类指具有深圳户籍的考生；

C类指享受市政府优惠政策人员的子女；

D类指除A、C类考生外，符合参加统一划线录取条件的考生。

（2）考生可按照我市当年高中阶段学校招生计划所列户籍类型报考相应的高中阶段学校（见附件1）。

（3）请注意：按照广东省2012年12月出台的政策（广东省人民政府办公厅“粤府办〔2012〕137号”文件），经县（市、区）人民政府主管部门认定的在我省具有合法稳定职业、合法稳定住所并连续3年以上持有我省居住证、按国家规定在我省参加社会保险累计3年以上的进城务工人员，其随迁子女在我省参加中考并在父母就业所在城市具有高中阶段3年完整学籍的，自2016年起可在我省报名参加高考，与我省户籍考生同等录取。但是，3年后我省高考考生人数、招生计划、录取率等情况尚难以估计，且随着我市初中毕业生人数的逐年大幅增加以及高考政策的变化，在我市报名参加中考的考生人数也可能增加，因此，请符合我市中考报名条件、非本市户籍初三毕业生，根据自身实际情况，慎重选择在何地就读高中。

4. 填报志愿时，对综合表现评价结果和单科成绩等级有什么要求？

考生填报志愿时要注意：报考省一级学校的考生综合素质评价结果须为“达标”。报考省一级公办普高的考生，其语文、数学、英语、物理与化学、历史与道法单科等级须在C+以上（含C+），体育单科等级为C以上（含C）。各科等级成绩的划定比例见“考试篇”有关问答。

5. 什么是中职院校三二分段专业？报考有何注意事项？

“三二分段”全称为“职业院校中高职贯通培养三二分段”。是由中职学校和高职院校联合行业企业，共同制定五年一体化人才培养方案，中职阶段学制为3年，高职阶段学制为2年。

学生在中职阶段就读3年，转段考核通过并符合相关要求的，可被对口高校对应专业录取，并在高职院校就读2年。我市中职学校2023年开设“三二分段”专业的详见附件1，有兴趣的考生可向中职学校充分了解后报考。

需要注意的是：

（1）填报中职三二分段专业志愿的考生须为参加我市中考的应届初中毕业生。

(2) “三二分段”专业录取的学生不得参加高职院校其他类型考试和录取；如被本科高校录取，学生须提供放弃三二分段录取的书面承诺，方可办理本科高校录取手续。

6. 打算参加中职技工类院校或普通高中自主招生的考生，如何填报志愿？是否还要参加中考？

中职技工类院校自主招生考核安排在中考前进行。已确定被中职技工类院校自主招生录取的考生，须参加全市统一中考，但不再填报中考志愿，也不得退档转录其他学校。

普通高中自主招生考核安排在中考后进行，报名时间和具体办法另行通知。有意向参加普通高中自主招生的考生也须填报志愿，并参加中考。

7. 填报指标生志愿的考生需要有什么条件？

拟填报指标生志愿的考生须同时具备以下条件：

①符合我市中考划线录取条件的应届初中毕业生；②参加本市 2023 年高中阶段学校招生考试；③从初一年级第一学期起一直在报名所在初中学校就读，且取得该校三年学籍。从市外转入我市初中学校的学生报考指标生，须从初三年级第一学期起已在报名所在初中学校就读，并取得该校学籍（从市外转入我市初中学校就读后再在市内转学的学生，不再享有指标生报名资格）。

往届生和在市外初中学校就读的深圳户籍考生不得填报指标生志愿。

8. 指标生志愿如何填报？

符合指标生报考条件的考生均可报且限报 1 个指标生志愿。考生在网上填报志愿时，可在指标生批次选择 1 个有指标生招生计划的学校作为指标生志愿。特别提醒，指标生批次志愿与第一批志愿相互独立，指标生志愿学校仅作为考生录取该校指标生的依据，如考生要参加该校普通生录取，仍须在第一批填报该校志愿。详细内容见本手册“改革篇”的相关内容。

9. 考生如何知道自己所就读的初中学校分到多少指标生名额？

高中学校指标生招生名额分到各初中学校的具体情况，可在本手册的附件 3 中查看。

10. 指标生如何投档录取？

指标生在指标生批次投档录取，具体办法为：

填报公办普高指标生志愿且达到该校指标生录取控制线的考生，按“分数优先，依照志愿顺序”原则进行指标生批次投档，当该生填报的公办普高分配给该生所在初中学校（或所在区）的指标生计划未录满时，即投档指标生成功；如遇考生中考总分相同的情况，则进行“同分比较”优先投档；省一级公办普高所录取的指标生语文、数学、英语、物理与化学、历史与道法单科等级须在 C+ 以上（含 C+），体育单科等级为 C 以上（含 C）。

考生在指标生批次中被录取，不再参加后续批次投档。详细内容见本手册“改革篇”和附件相关内容。

11. 家长如何指导子女填报志愿？

家长在指导子女填报志愿时要注意以下几个问题：

(1) 加强理想教育。家长应通过对填报志愿的指导，帮助子女树立正确的人生观和成才观，鼓励子女立志成才。

(2) 注重素质发展，充分考虑子女兴趣爱好和特长。

(3) 不搞包办代替，充分尊重子女选择意愿。家长不要划条条、定框框，更不要不与子女商量，代填志愿，以免造成子女被学校录取而不愿报到或报到后不努力学习的被动局面。

12. 考生没有将某学校（专业）填在第一志愿，该校是否会拒录？

我市招考部门在同一批次的学校录取时，按照“分数优先，依照志愿顺序”的原则，根据招生计划、考生志愿，按考生中考总分（含政策性加分）从高到低的顺序投档，任何学校无法拒录非第一志愿填报该校的考生。对某一考生来说，由深圳市中考中招管理系统对其在同一批所填报的学校志愿依次检索。例如，对其第一批的第 1、第 2 至第 16 个志愿依次检索，首先将考生档案投给考生填报的第 1 个志愿学校，如该校已录满，则投给该批的第 2 个志愿学校，以此类推。只要被检索的志愿中，有某一学校尚未录满，即向该高中学校投档，投档后由高中学校录取。如果检索完该批的所有志愿，都未出现符合投档条件的学校，该考生则转入下一批次志愿学校，按成绩参加投档。

13. 第一批录取分数线是如何产生的？

我市招考部门在同一批次的学校录取时，按照“分数优先、依照志愿顺序”的原则，根据招生计划、考生志愿，按考生中考总分（含政策性加分）从高到低的顺序投档，由系统自动生成各学校最低录取标准。

所有考生按分数优先原则确定投档前后顺序，对某一考生来说，投档时由系统对其在同一批所填报的学校（专业）志愿依次检索。例如，对其第一批的第 1、第 2 至第 16 个志愿依次检索，首先将考生档案投给考生填报的第 1 个志愿学校，如该校已录满，则投给该批的第 2 个志愿学校（专业），以此类推。只要被检索的志愿中，有某

一学校尚未录满，即向该高中学校投档，投档后由高中学校录取。高中学校录取的最后一名考生中考成绩即为该校第一批录取分数线。如果检索完该批的所有志愿，都未出现符合投档条件的学校，该考生则转入下一批次志愿学校，按成绩参加投档。

第二、三批学校的录取分数线产生办法与第一批相同。

14. 今年有哪些高中阶段学校在我市招生？

今年在我市招收中考考生的学校见附件 1。

15. 高中阶段学校录取分几个批次？

高中阶段学校录取共分五个批次，按照以下顺序依次进行。凡已被上一批次学校录取的考生，不再参加下一批次学校的录取。

1. 自主招生批：普通高中（自主招生计划）、深圳艺术学校、深圳体育运动学校。

2. 指标生批：公办普通高中（指标生计划）。

3. 第一批：普通高中（除自主招生、指标生之外的招生计划）；国家中职示范校、国家级重点中职学校、省级重点中职学校和国家级重点技工院校试点专业（每校不超过两个专业）。

4. 第二批：本市中等职业学校及技工院校（除第一批录取专业外）。

5. 第三批：部省属（含跨市）中等职业学校。

16. 各类学校依据怎样的顺序进行录取？

录取按批次顺序进行；同一批学校依据考生的中考成绩和填报志愿的顺序录取。

17. 综合表现评价结果在录取中有什么作用？

综合表现评价结果是高中招生的主要依据之一。主要体现在：省一级学校所录取的考生（含指标生）综合素质评价结果须为“达标”。

18. 没有被所填报志愿学校录取怎么办？

对于部分因志愿填报不合理而未被录取的考生，可在市招考部门规定的时间内重新填报未完成招生计划的学校，参加第二次录取。

根据往年的录取情况，第二次录取阶段已没有公办普高的招生计划，建议在填报志愿时理性布局志愿梯度，选好保底学校。

第二次录取结束后，仍未被录取的考生，可参加民办普高补录，或到未完成招生计划的中等职业学校申请注册入学。

19. 如何参加民办普高补录？

第二次录取结束后，仍未被录取的考生，可参加民办普高补录。补录对象为当年参加我市中考未被任何学校录取并达到补录控制线的考生。被民办普高划线录取的考生应在录取结果公布后 7 天内到校报到，未按时报到的视为自动放弃录取资格；各学校根据报到情况合理确定补录计划并报市教育局审核批准，补录计划向社会公布。有意向参加民办普高补录的考生可关注市教育局、市招考办官网届时发布的信息。

20. 如何申请中职技工类院校注册入学？

中等职业学校第二次录取结束后仍未完成招生计划的，根据各自的办学条件，以注册入学方式补录当年参加我市中考未被任何学校录取的考生，考生可到未完成招生计划的中等职业学校申请注册入学。

21. 哪些考生在录取时可享受加分照顾？

(1) 对于符合国家公安部、教育部印发的《关于进一步加强和改进公安英烈和因公牺牲伤残公安民警子女教育优待工作的通知》（公政治〔2018〕27 号）和省教育厅、省军区政治部《关于军人子女教育优待办法的实施细则》（政干〔2013〕138 号）中所列的优抚对象子女，按有关规定给予相应加分投档录取或同等条件（指达到志愿学校录取分数线，下同）优先录取。

(2) 对于符合《深圳市人民政府办公厅关于印发深圳市消防救援队伍职业保障办法实施细则（试行）的通知》（深府办规〔2021〕3 号）中所列的消防救援队伍人员子女，按有关规定给予相应加分投档录取或同等条件优先录取。

(3) 按照《广东省归侨眷权益保护实施办法》，归侨子女考生在同等条件下优先录取。

符合条件的每位考生只能享受上述一项优待政策。

22. 什么情况下，招生学校可以退档？

考生有以下情况的，招生学校可予以退档：

- (1) 经查实，在报考资料（如户籍、学籍、社保等）中有弄虚作假的。
- (2) 需到外地就读高中阶段学校的考生。

对于每个退档考生，学校按规定填写《退档表》，详细写明退档原因，经市招考部门核实确认后，可以退档。

23. 已被录取的考生，能否提出退档或转录？

已被录取的考生，不得退档或转录其他学校。如果考生本人要求退档，或不到录取学校报到注册，将视作考生自愿放弃录取资格。由于学籍管理部门是依据高中录取名册为高中学生建立学籍的，因此，如无任何学校录取，即使进入高中学校就读，也无法取得高中学籍。如无高中学籍，将无法报名参加高考和获得高中毕业证。因此，考生要珍惜自己的录取资格，不得随意要求退档或不到录取学校报到注册，否则将承担由此造成的严重后果。

24. 考生对中考成绩有疑问怎么办？

考生如对中考成绩有疑问，可在规定时间内向所在学校提出查分申请，由学校统一上网录入本校考生申请复核的科目信息，市教育局相关部门将组织专门人员进行中考成绩复核。考生可在“深圳招考网”(<http://szzeb.sz.gov.cn/szzkw/>)上查看查询结果。

按省教育厅有关文件规定，查分是查有无漏判考生试卷或加错分数，不涉及评分标准的掌握宽严问题。

25. 考生对录取结果有疑问怎么办？

- (1) 向初中毕业学校提出书面申请，由学校审查后，向市招考办提请查询。
- (2) 通过以下电话进行咨询，或者现场提请查询：

市招考办：82181999

地址：罗湖区泥岗西路1068号深圳市招生考试办公室招考服务大厅

市教育局信访咨询服务中心：82661331

地址：罗湖区红岭中路1042号108室

26. 需到外地就读高中阶段学校的考生，应如何办理有关手续？

对到外地高中就读的我市中考考生，如需考生中考档案信息，可到市招考办申请领取到外地就读的专用《考生信息证明》，已领取《考生信息证明》的考生，不再参加我市高中阶段学校的录取。

申请领取到外地就读专用《考生信息证明》的，须由考生本人或监护人于7月24日至9月15日期间，持考生准考证（原件和复印件）到市招考办办理。如由监护人前来办理的，还须持监护人身份证（原件和复印件）。已被录取的考生除提供以上材料外，还须提供已录取学校同意退档的证明。

27. 如何建立考生档案？

考生只有电子档案，没有纸质档案。电子档案包含考生报名信息、综合表现评定情况、报考志愿和中考成绩等内容。招生学校上网浏览考生电子档案后直接录取考生。考生一经录取，电子档案就存在录取学校，并在教育行政部门及招考部门备案。任何个人或单位都不能擅自提取档案。如果需要离开本市到外地就读的考生，档案提取办法按照上一条办理。

28. 为什么要审查新生的入学资格？

深圳户籍考生在报名时，须向初中毕业学校（报名点）交验本人的第二代身份证原件；被高中阶段学校录取后，入学注册时还须向录取学校交验本人的第二代身份证。这样做的目的是：

- (1) 防止考生报考资料中户籍类型不符、冒名顶替等现象的发生。
- (2) 尊重考生志愿，维护考生合法权益。
- (3) 检查监督各校，保证高中阶段学校新生录取工作公平合理。

非深圳户籍考生在报名时，要按市教育局的有关规定，向初中毕业学校交验户口簿原件及其他相关证件；被高中阶段学校录取后，入学注册时还须向录取学校再次交验户口簿。

如考生提供虚假身份证、户口簿或虚假证件，一经发现立即取消其录取资格；已经入学的，取消其学籍。

29. 已被高中阶段学校录取的学生入学时要注意哪些问题？

已被录取的高一新生，要按时持录取通知书到录取学校办理注册手续，才能取得学籍。未经录取学校批准，不按学校规定期限办理注册手续的，不保留入学资格。

30. 因故未参加中考的人员，是否有就读高中阶段学校的机会？

因故未参加中考的人员，无法在我市就读高中阶段学校。深圳户籍的考生可于次年作为往届生参加中考。

（四）深圳市高中教育阶段学生资助政策问答

第一部分 中等职业学校学生资助政策

1. 我市中等职业学校学生资助政策具体有哪些内容？

答：我市中等职业教育学生资助政策具体内容为：以免学费、国家助学金、国家奖学金为主，以政府学生服

2. 中等职业学校学生资助政策的对象有哪些？

答：（1）免学费资助对象：我市公办中等职业学校全日制正式学籍一、二、三年级在校生（艺术类相关表演专业学生除外）中所有农村（含县镇）学生、城市涉农专业学生和家庭经济困难学生、深圳市户籍学生以及监护人持有深圳有效居住证的其他城市学生。对在民办中等职业学校就读的一、二、三年级符合免学费政策条件的学生，财政部门按照我市同类型同专业公办中等职业学校免除学费标准给予补助。

（2）国家助学金资助对象：具有中等职业学校全日制正式学籍在校一、二年级涉农专业学生、非涉农专业家庭经济困难学生和我市紧缺专业学生。

（3）国家奖学金奖励对象：中等职业学校全日制在校生中特别优秀的学生。国家每年奖励2万名学生，奖励标准为每生每年6000元。

3. 我市中等职业学校紧缺专业国家助学金资助政策是什么？

答：中等职业学校按市教育局有关部门下达的我市紧缺专业国家助学金年度招生资助指标录取的一、二年级学生均可申请国家助学金。

我市中等职业学校紧缺专业有：动漫与游戏制作（旧名称：计算机动漫与游戏制作）、数控技术应用、首饰设计与制作（旧名称：珠宝玉石加工与营销）、建筑智能化设备安装与运维（旧名称：楼宇智能化设备安装与运行）、制冷和空调设备运行与维修、机电技术应用、物流服务与管理、汽车运用与维修、酒店服务与管理、社区公共事务管理等10个。

4. 免学费、国家助学金资助的标准是多少？

答：免学费标准按省（市）政府及其价格主管部门批准的中等职业学校学费标准（民办学校参照当地同类型同专业公办学校学费标准）确定。国家助学金发放标准为每生学期1000元（每学年2000元）。

5. 国家助学金资金如何发放？

答：国家助学金通过“中职学生资助卡”发放。

6. 学生办理“中职学生资助卡”需收费吗？

答：学校集中组织受助学生办理“中职学生资助卡”，银行免收学生办卡费用，自开卡之日起三年内享受年费和小额账户管理费优惠，免费向手机发送到款短信通知。

7. 申请免学费需要哪些证明材料？

答：申请免学费均需提供学生本人户口簿和身份证（均验原件，留复印件，下同），其他证明材料因申请对象而异：

（1）农村（含县镇）学生、深圳市户籍学生、城市涉农专业学生仅需提供上述基本材料；

（2）城市家庭经济困难学生还需提供镇级及以上民政、扶贫等部门制发低保、帮扶、特困供养等证件（或证明）；

（3）非深户非涉农非家庭经济困难的城市的城市的学生还需提供家长的居住证，家长的社保材料或营业执照等。

8. 申请国家助学金需要哪些证明材料？

答：申请国家助学金均需提供学生本人户口簿和身份证（均验原件，留复印件，下同），其他证明材料因申请对象而异：

（1）涉农专业学生、我市紧缺专业学生仅需提供上述基本材料；

（2）非涉农专业家庭经济困难学生还需提供政府部门（不包括社区工作站、村委会）出具的、与困难相关的证件（含证明），或学生本人及其直系亲属重大疾病医疗单据等。

9. 家庭经济困难证明一般应由哪个单位出具？

答：根据政府权责清单清理有关规定，深圳市各级教育部门没有要求任何部门开具任何家庭经济困难证明。

深圳市各中等职业学校仅受理各部门（含工会、残联等）已经制发的证件（含证明）、医院已出具的重大疾病医疗单据等，认可各级政府部门及权威第三方已认定的家庭困难相关的结果。

第二部分 普通高中学生资助政策

1. 我市普通高中学生资助政策具体有哪些内容？

答：我市普通高中学生资助政策具体内容为：以国家助学金和免学费为主，以政府资助学生服费、校内奖学金、校内助学金等为补充；另外，国家鼓励行业、企业和社会团体设立普通高中助学金、奖学金。

2. 普通高中学生资助政策的对象有哪些？

答：（1）国家助学金资助对象：在我市普通高中学校就读具有我市正式注册学籍，并且按国家规定学制正常修读的在校生中的家庭经济困难学生。

（2）免学费资助对象：在我市普通高中就读具有我市正式注册学籍，并且按国家规定学制正常修读的在校生中的脱贫家庭学生、边缘易致贫家庭学生、脱贫不稳定家庭学生（原建档立卡学生）、残疾学生、农村低保家庭学生、农村特困救助供养学生、深圳户籍低收入居民子女，可申请减免学杂费（不含住宿费）。

3. 国家助学金和免学费标准是多少？

答：（1）国家助学金发放标准为每生每学期 1000 元（每学年 2000 元）。

（2）公办学校按照《关于调整我市中小学收费标准全面实行“一费制”的通知》（深价联字[2002]37 号）收费标准免学费，民办学校按照同类型公办学校免除学费标准给予补助。

4. 申请免学费需要哪些证明材料？

答：申请免学费均需提供学生本人户口簿和身份证（均验原件，留复印件，下同），以及下列证件（或证明）的任意一种：

（1）在有效期内的低保证或低保边缘证（持证人与学生是祖孙关系的，学生必须在低保证家庭成员栏）；

（2）学生本人的残疾证；

（3）由镇政府或街道办出具的特困供养证明，一般指事实无人抚养儿童（含普通高中在校生，下同），包括父母双方弃养，重病，重残或三四级智力残疾、精神残疾，在押服刑；父母一方死亡或失踪，另一方弃养，重病，重残或三四级智力残疾、精神残疾，在押服刑；父母一方弃养，另一方重病，重残或三四级智力残疾、精神残疾，在押服刑；父母一方在押服刑，另一方重病，重残或三四级智力残疾、精神残疾；

（4）脱贫家庭学生（原建档立卡学生）、边缘易致贫家庭学生、脱贫不稳定家庭学生，提供扶贫相关部门制发的官方文书；

（5）由学校按规定程序认定可予以免学费的学生，一般指遭遇突发变故导致无法缴纳学费的学生，如学生家庭遭遇变故成为事实无人抚养儿童、家庭遭遇重大自然灾害或破产等。

5. 申请国家助学金需要哪些证明材料？

答：申请国家助学金均需提供学生本人户口簿和身份证（均验原件，留复印件，下同），其他证明材料因申请对象而异：

（1）符合免学费条件的学生，均可同时申请国家助学金；

（2）未能达到免学费条件，但是经学校按规定程序认定，学生在校学习生活事实上存在困难，可予以发放国家助学金的学生；遵照学生及家长承诺诚信的原则，学校可按最高不超过在校生的 10%比例予以认定并发放国家助学金。

6. 家庭经济困难证明一般应由哪个单位出具？

答：根据政府权责清单清理有关规定，深圳市各级教育部门没有要求任何部门开具任何家庭经济困难证明。

深圳市各普通高中学校仅受理各部门（含工会、残联等）已经制发的证件（含证明）、医院已出具的重大疾病医疗单据等，认可各级政府部门及权威第三方已认定的家庭困难相关的结果。同时，受理由学生本人遵照承诺诚信的原则，提供的家庭经济困难情况说明。

更多内容可登陆“深圳教育重点业务专题—学生资助”查询(<http://szeb.sz.gov.cn/home/jyfw/fwxsjz/jy.jz/>)。

二、考试篇

(一) 考试科目、时间和计分

我市中考科目：语文、数学、英语、物理与化学（合卷）、历史与道法（合卷）、体育六科，其中英语包括笔试和听说考试两部分。

语文、数学、英语（笔试）、物理与化学（合卷）、历史与道法（合卷）考试于6月26日-28日进行。语文120分钟，数学90分钟，英语（笔试）70分钟，物理与化学（合卷）、历史与道法（合卷）各100分钟。具体安排如下：

科目 日期	时间	上午	下午
		(北京时间)	(北京时间)
6月26日 (星期一)		语文 9:00—11:00	物理与化学(合卷) 15:00—16:40
6月27日 (星期二)		数学 9:00—10:30	历史与道法(合卷) 15:00—16:40
6月28日 (星期三)		英语 9:00—10:10	

体育考试于4月18日-5月12日进行（游泳考试5月12日）。英语听说考试于5月20日-21日进行。

中考成绩以单科原始分、单科等级和中考总分同时呈现。

1. 单科原始分。语文试卷满分为120分；数学、英语试卷满分均为100分，其中英语听说考试占英语科目满分的25%，即25分；物理与化学（合卷）、历史与道法（合卷）试卷满分均为120分，其中物理、历史满分70分，化学、道德与法治满分50分；体育考试满分100分。

2. 单科等级。单科等级根据单科原始分确定，等级设定及各等级划定比例为：A+（5%）、A（20%）、B+（25%）、B（25%）、C+（20%）、C（5%）。如果出现满分人数超过考生总人数5%的特殊情况，则满分者均为A+，后续等级所占比例相应扣减。其它等级划定时出现同分情况，以此类推。

3. 中考总分。中考总分满分610分。语文、数学、英语、物理与化学（合卷）、历史与道法（合卷）按照原始分计，体育按照原始分50%计（四舍五入取整数）。

(二) 致全市中考考生及家长的一封信

各位家长、各位考生：

你们好！

一年一度的全市初中学业水平考试（以下简称中考）就要开始了，我们向积极应考的莘莘学子致以美好的祝福，预祝你们考出水平，以优异的成绩实现自己的美好愿望。

考生志愿是高中学校录取新生的重要依据，所有考生按志愿录取后，一律不退档，不转录。考生及家长对所填报志愿的真实性、准确性及按所填报志愿投档产生的录取结果负责。考生及家长要认真了解中招录取政策，充分评估自身的学业水平，慎重选择志愿学校，合理安排志愿顺序，适当拉开志愿梯度，增加被心仪学校录取的机会。

多年来，我市的中考在严格组织管理、严肃考风考纪等方面采取了许多行之有效的措施，为广大考生创造了一个公平竞争的环境，保证了中考的公平公正，赢得了广泛的赞誉。这些成绩的取得，既有各级教育部门和招生考试工作人员的辛勤劳动，更有广大考生和家长朋友的大力支持，对此我们表示衷心感谢！

做好中考工作，意义重大。我市将继续坚持高标准、严要求，坚决维护中考的社会信誉和教育考试的公平。

在此，希望广大考生积极配合，端正态度，树立“诚信考试光荣，作弊违纪可耻”的思想，摒弃一切侥幸心理，自觉遵守考试纪律，服从考试工作人员的指挥，不参与任何形式的违纪舞弊行为，不冒名代替，不携带手机等通讯工具进考场，不夹带抄袭，做到诚实守信，遵纪守法。考试过程中，请各位家长不要在考点周围聚集逗留，营造安宁有序的考试环境。最后，祝全市考生身心健康，考试顺利！衷心感谢各位家长朋友对我们工作的支持！

此致

敬礼

深圳市招生考试办公室

2023年5月

（三）考生守则

1. 考生凭准考证和身份证（或其他合法有效证件）按规定时间到指定的考点、考场、座位参加考试。
2. 考生必须自觉服从监考员等考试工作人员管理，不得以任何理由妨碍监考员等考试工作人员履行职责，不得扰乱考点工作秩序。
3. 考生入场，除 2B 铅笔、黑色字迹的钢笔或签字笔、直尺、圆规、三角板、橡皮擦外，其他任何物品不准带入考场。严禁携带手机等通讯工具、电子设备、涂改液、修正带及资料等违禁物品进场。如有携带，须存放在考点指定的地方。考场内不得自行传递文具、用品。
4. 考生应在每科开考前 20 分钟（语文学科在开考前 30 分钟）进入考场，对号入座，入座后将准考证和身份证（或其他合法有效证件）放在桌面左上角，以便让监考员核验。
5. 每科开考 15 分钟后不得入场。每科考试结束前 30 分钟起，方可交卷离开考场。未交卷者，考试中途不得离开考场。交卷出场后不得再进入考场，也不准在考点附近逗留。
6. 考生领到答题卡、条形码后，须核对条形码上的考生号、姓名与自己准考证上的内容是否一致。如不一致，应立即向监考员提出更换。核对无误后，必须在规定的时间内用黑色字迹的钢笔或签字笔在答题卡相应位置的空格框上准确清楚地填写考生号、姓名、考点、考场号、座位号。凡漏填、错填或字迹不清的答题卡无效。凡在规定以外的地方填写的，将按《违纪考生处罚规定》处理。将条形码横贴在答题卡的“条形码粘贴处”框内，注意不能超出框外。
7. 考生领到试卷后，须认真核对试卷的页数，检查有无空白页和缺页。如发现空白页或缺页应立即举手报告，请监考员处理。
8. 开考信号发出后才能开始答题。考生遇到试卷分发错误及试题字迹不清、缺页、空白等问题时可举手询问，由监考员当众予以答复；涉及试题内容的疑问，不得向监考人员询问。
9. 必须在答题卡各题目规定的答题区域内作答。选择题的答题必须用 2B 铅笔在答题卡上的选择题答题区域作答，将对应题目的答案选项信息点涂黑，修改则需用橡皮擦擦干净。非选择题必须用黑色字迹的钢笔或签字笔在答题卡上的非选择题答题区各题目规定的答题区域内作答（包括画表及作辅助线），不准用铅笔、红色、蓝色字迹的钢笔、签字笔或圆珠笔作答。如果解答中有画表或辅助线，先用铅笔进行画线、绘图，再用黑色字迹的钢笔或签字笔描黑。凡在各题目指定答题区域外的地方（或超越边界）或在试卷、草稿纸上作答，其答案一律无效。在答题卡上作答，字迹须工整、清楚，填涂要规范，不准使用涂改液、修正带涂改。
10. 要保持答题卡清洁。考生答题时，要注意保持答题卡的清洁，答题卡不能折叠、弄皱、撕破、穿孔和损坏，以免影响计算机扫描。不能在答题卡上做任何标记，否则将按《违纪考生处罚规定》处理。
11. 考试时考生要注意答卷、答题卡的摆放位置，以免被其他考生抄袭，造成考试被动违规。
12. 考场内必须保持安静，不准喧哗。
13. 考试中，不准交头接耳、左顾右盼、打手势、做暗号，不准夹带、旁窥、偷看、换卷、冒名顶替、抄袭或有意让他人抄袭，不准传抄答案或交换答题卡，严禁将试卷、答题卡或草稿纸带出考场。
14. 考试结束信号发出后，考生立即停笔，将试卷、答题卡及草稿纸放在桌面上（答题卡放在最上面）。待监考员将所有试卷、答题卡收齐核准后，根据监考员指令依次有序地退出考场。严禁将答题卡、试卷和草稿带出考场。
15. 在开考信号发出前或考试结束信号发出后答题的，将按考试违规处理。
16. 考生要严格遵守考点纪律。对于违反纪律和有舞弊行为的考生，将按照《违纪考生处罚规定》，根据情节轻重给予扣分、取消该科目考试成绩、取消本次考试资格的处理。

对扰乱考点秩序，威胁监考人员人身安全的，由公安部门依法处理。

特别提醒：

- 考生领到答题卡、条形码后，须核对条形码上的考生号、姓名与自己准考证上的内容是否一致。如不一致，应立即向监考员提出更换。核对无误后，必须在规定的时间内用黑色字迹的钢笔或签字笔在答题卡相应位置的空格框上准确清楚地填写考生号、姓名、考点、考场号、座位号。凡在规定以外的地方填写的，将按《违纪考生处罚规定》处理。
- 将条形码横贴在答题卡的“条形码粘贴处”框内。注意不能超出框外。
- 考生必须用2B铅笔在选择题答题区作答选择题，用黑色字迹的钢笔或签字笔在答题卡上的非选择题答题区各题目规定的答题区域内作答非选择题。如果解答中有画表或辅助线，先用铅笔进行画线、绘图，再用黑色字迹的钢笔或签字笔描黑。在答题卡上作答，字迹须工整、清楚，填涂要规范，不准使用涂改液、修正带涂改。
- 凡在各题目指定答题区域外的地方（或超越边界）或在试卷、草稿纸上作答，其答案一律无效。

（四）违纪考生处罚规定

根据教育部《国家教育考试违规处理办法》（教育部第33号令）和广东省教育厅《广东省中学教育考试管理工作规定》（粤教〔2002〕3号），结合我市实际制定本办法。

第一条 考生有以下行为之一的，扣除该科考试成绩30%。

1. 携带规定以外的物品进入考场的；
2. 开考信号发出前答题的；
3. 考试结束信号发出后继续答题的。

第二条 有下列行为之一的，扣除该科成绩的50%。

1. 不按指定的考点、考场和座位号入座应试的；
2. 在试卷规定以外的地方填写姓名、准考证号（或考生号）的；
3. 用规定以外的笔作答的。

第三条 考生有下列行为之一的，取消该科考试成绩。

1. 旁窥两次，被监考员发现并发出警告后仍再犯；
2. 在考场内吸烟、喧哗或有其他影响考点秩序的行为，不服从监考员管理或警告，影响他人答卷的；
3. 接受由考场外任何人传递的任何条子；
4. 抄袭他人答卷或有意让他人抄袭；
5. 互相交换答案、答题卡；
6. 向他人传递条子或答案；
7. 撕毁试卷、答题卡；
8. 在试卷、答卷、答题卡上做标记；
9. 超过开考时间15分钟进入考场或违反规定时间、擅自离开考场；
10. 在考试时间内非因特殊原因，未经监考员批准离开考场；
11. 在评卷中被认定答卷雷同。

第四条 考生有以下行为之一的，取消本次考试资格。

1. 冒他人名字考试或请他人冒名考试；
2. 考试进行时故意把试卷、答案、答题卡带出考场；
3. 考试前后盗窃试卷；
4. 考试前后出售泄密的本次试卷或答案，或以任何形式获取了泄密的本次试卷、答案；
5. 伪造证明、证件、档案取得考试资格；
6. 考试进行时无理取闹，破坏公物，扰乱考点秩序，威胁考试管理人员人身安全；
7. 在两科以上有第三条所列行为。

第五条 对发生上述第一至第四条的违纪行为的有关学生的处罚，由区级以上教育行政部门执行。

第六条 考生对考试机构作出的处理决定不服的，有申辩和要求行政复议或提出行政诉讼的权利。

三、改革篇

（一）中考改革有关问答

1. 2023年，我市中考中招推进哪些改革？

今年我市继续落实新中考改革方案，推进指标生分配和自主招生改革。

（1）继续推进优质普通高中部分招生名额直接分配到初中学校改革，进一步促进义务教育均衡发展。全市公办普通高中学校（以下简称“公办普高”）均将本校招生计划的50%作为指标生计划。

（2）继续开展普高自主招生改革试点，招收具有学科特长、创新潜质的考生，探索创新人才培养方式，普高自主招生安排在中考后进行。

2. 我市为什么要开展指标生分配和自主招生两项改革？

开展指标生分配改革，是我市推进政府公共服务均等化、实施教育综合配套改革的具体举措，也是我市贯彻落实全国、全省、全市教育工作会议和中长期教育改革发展规划纲要精神的具体行动。2010年10月，广东省教育厅有关文件明确要求全省各市开展指标生分配改革试点，由各市教育行政部门制定实施方案。2020年，《广东省教育厅关于进一步规范普通中小学招生入学工作的指导意见》明确名额分配招生采用单独批次、单独录取的招生办法。今年，我市指标生分配比例按照国家有关部委和省教育厅的文件要求确定为50%，所有公办普通高中均参与指标生分配，指标生单独批次录取。

指标生分配是国家和我省近年来大力推进的高中阶段招生改革举措，旨在增加相对薄弱的初中学校学生就读优质普高的机会，引导家长理性择校，缓解“择校热”、“学位房”现象，鼓励学生在本校认真努力学习即有机会入读心仪的优质普高，有利于促进义务教育学校均衡发展，有利于缓解升学焦虑、落实“双减”政策。

高中学校进行自主招生试点，符合教育部关于推进高中阶段学校考试招生制度改革的文件要求，有利于克服“一考定终身”的弊端，有利于推进高中学校特色化办学，有利于形成学校多元录取的招生机制，有利于创新人才培养模式的探索。

3. 高中学校指标生分配比例是多少？按什么原则分配到初中学校？

答：2023年指标生分配比例、分配到初中学校的规则与往年一致。高中学校指标生分配比例该校招生计划的50%，指标生名额的分配范围与各高中学校招生范围一致，分配原则以各初中学校相应考生类别报名中考的考生数占全市该类别报名中考的考生数的比例确定各初中学校的指标生名额。各高中学校招收指标生的具体名额、录取控制线以及具体分配情况，详见附件2、3。

4. 考生报考指标生，对户籍有什么要求？

不管是深户还是非深户，只要符合指标生报名条件都可以报考指标生，但必须与高中学校的招生范围一致。面向AC类考生招生的计划，D类考生不能报考；面向D类考生招生的计划，AC类考生不能报考；面向ACD类考生招生的计划，其相应的指标生名额ACD类考生均可报考。

5. 为什么要对报考指标生的考生学籍和就读情况加以限制？

如果不对考生的学籍和就读情况加以限制，就可能出现投机性非正常转学现象，或者学籍与考生就读学校分离的“挂读”现象。为了杜绝这些现象，规范义务教育办学行为，维护招生的公平公正，《指标生分配方案》对报考指标生的考生学籍和就读情况作了明确规定：

第一，报考指标生须从初一年级第一学期起一直在报名所在初中学校就读，且取得该校三年学籍。

第二，从市外转入我市初中学校的学生报考指标生，须从初三年级第一学期起已在报名所在初中学校就读，并取得该校学籍（从市外转入我市初中学校就读后再在市内转学的学生，不再享有指标生报名资格）。

第三，往届生和在市外初中学校毕业的深圳户籍考生不参加指标生名额分配。

6. 在民办初中学校就读的考生享有指标生报考资格吗？

在指标生报考资格上，公办学校和民办学校的考生是一视同仁的。符合指标生报名条件、在民办学校就读的AC类考生，可以报考面向AC类考生招生的指标生，D类考生，可以报考面向D类考生招生的指标生，所有考生都可以报考面向ACD类考生招生的指标生。

7. 所在初中学校分配不到1个指标生名额的考生还有报考指标生的机会吗？

有。我市在确定指标生名额分配办法时，对于按公式计算后分得指标生名额小于0.5的初中学校，没有简单地按四舍五入法取消它们的指标生分配资格，而是将分得指标生名额小于0.5的初中学校，以区为单位作为一个整体，重新按公式进行计算，使得这些学校的考生也具备了区共享指标生名额的机会。这一设计，充分体现了招生制度设计以人为本、机会均等的特点。

8. 考生如何填报指标生志愿？

考生填报指标生志愿与普通生同步进行，符合指标生资格条件的考生可填报1个指标生志愿。填报志愿前，考生要从本手册附件3中查询学校的指标生招生计划，以及各高中学校的指标生名额分配到初中学校的具体情况。在网上填报志愿时，符合指标生报考条件的考生，可在指标生批次选择1个公办普高作为指标生志愿。**特别提醒：指标生批次志愿与第一批次志愿相互独立，指标生志愿仅作为考生录取该校指标生的依据，如考生要参加该校普通生录取，仍须在第一批次填报该校志愿。**

9. 指标生录取控制线如何设置？

2021年及以前开办的公办普高，其AC类、D类，或ACD类指标生2023年的录取控制线分别为该学校前两年（2021及2022年）相应招生类别第一批录取分数线的平均值下降20分（计算结果去尾取整，下同）。

2022年开办的公办普高，其AC类、D类指标生2023年的录取控制线分别为，2021年全市新建公办普高相应招生类别第一批录取最低分数线与2022年该公办普高相应招生类别第一批录取分数线的平均值下降20分。

2023年新建公办普高，其AC类、D类指标生录取控制线分别为前两年（2021及2022年）全市新建公办普高相应招生类别第一批录取最低分数线的平均值下降20分。

各高中学校指标生录取控制线详见附件2。

各公办普高指标生录取控制线与该校今年第一批录取分数线无关，不能作为填报今年第一批次志愿的参考。

10. 指标生如何投档录取？

指标生在指标生批次投档录取，具体办法为：

填报公办普高指标生志愿且达到该校指标生录取控制线的考生，按“分数优先，依照志愿顺序”原则进行指标生批次投档，当该生填报的公办普高分配给该生所在初中学校（或所在区）的指标生计划未录满时，即投档指标生成功；如遇考生中考总分相同的情况，则进行“同分比较”优先投档；省一级公办普高所录取的指标生语文、数学、英语、物理与化学、历史与道法单科等级须在C+以上（含C+），体育单科等级为C以上（含C）。

考生在指标生批次中被录取，不再参加后续批次投档。

指标生批次录取结束后，各初中学校未完成的指标生计划自动失效。各公办普高未完成的指标生计划自动转为普通生计划在第一批次进行录取。

11. 我市的指标生分配如何做到公开透明、规范操作？

这是市民最为关注的问题，也是我市在制定实施方案时重点考虑的问题之一。主要采取了以下几条措施：

第一，加强信息公开，包括公布实施方案，公布指标生招生计划和具体分配情况，对考生报考指标生的资格予以公示，对指标生录取结果进行备案等。

第二，利用计算机信息系统进行操作，避免人为因素干扰，确保公开透明、公平公正、规范运作。

第三，将中考成绩作为指标生录取的重要标准，有利于保障指标生录取的透明性和规范化。

第四，对指标生分配过程中可能出现的各种情况进行了深入细致的分析研究和预测研判，尽量堵住可能出现的漏洞，避免因指标分配实施方案不完善而出现差错或引发争议。

第五，强化市、区教育行政部门和初中学校的责任，加强指标生资格审核、学籍管理、综合表现评定等方面的监管，确保指标生分配过程严密、规范。

12. 我市指标生分配实施方案有什么亮点？

一是充分顾及各类学校、各类考生的权益。2011年，我市启动指标到校改革，分配比例与试点范围逐年扩大，至今已做到三个“全覆盖”：即指标生分配覆盖全市所有公民办初中学校，覆盖户籍和非户籍考生，试点高中覆盖我市公办普通高中。特别是对非深户考生、民办学校考生、按公式计算分得指标生名额小于0.5的初中学校，进行了人性化的设计，切实保障了这些学校和考生的权益。

二是充分顾及了初中学校和高中学校双方的利益。目前的方案，对初中学校学生创造了相对公平的入读优质高中的机会，对高中学校生源质量也不会造成大的冲击，对初中、高中学校都没有增加过多的工作负担，不会干扰学校的正常教育教学秩序。

三是体现了指标生分配及招生的简明性、科学性和高效性。从名额分配、志愿填报到指标生投档录取，操作流程简明清晰，实现了指标生单独批次录取，由电脑系统自动完成，效率高。

13. 自主招生和指标生分配有什么不同？

自主招生是高中学校经教育行政部门批准，在有关部门监管和社会监督下，根据自主招生工作规范和自身办学理念、办学特色，按照自定的报考条件 and 程序，招收符合条件的考生，高中学校对考生有一定选择权。

指标生分配是将高中招生计划直接分配到初中学校，由招生部门按照规定的条件和程序，录取符合条件的考生，高中学校对考生没有选择权。

14. 自主招生如何保证公开透明和公平公正？

第一，试点高中学校制定的自主招生方案，经市教育局批准后才能实施。第二，普高自主招生总分由中考成绩（占60%）和学校考核成绩（占40%）折算而成，且考生中考成绩不得低于学校自主招生中考成绩控制线。第三，试点高中学校在制定自主招生方案和实施过程中，都有严格的程序和要求，确保操作过程科学、严谨、规范。第四，自主招生方案、招生计划、面试名单、录取名单须及时向社会公布，让考生和家长了解，并接受社会监督。第五，教育部门和自主招生学校都将组织有关监督小组，对自主招生过程进行严格监督，以杜绝暗箱操作等不公正现象发生。第六，2018年起，市教育局建立统一的普通高中自主招生管理平台，方便考生报考，规范招生行为。

（二）中考中招名词解释

自主招生：包括普通高中自主招生和中职技工类院校自主招生。

1. 普通高中自主招生：我市普通高中自主招生类别按自主招生一类、自主招生二类设置，其中：

自主招生一类计划主要招收具有拔尖创新潜质的学生或认同并符合学校办学特色发展要求（含理工、人文社科等）的学生。

自主招生二类计划主要招收具有体育、艺术专长的高水平运动队、艺术团或符合体育、艺术术科发展方向的学生。

2. 中职技工类院校自主招生：根据国家、省、市中长期教育改革和发展规划纲要关于考试招生制度改革的精神，结合我市教育改革和高中招生工作实际，2023年继续开展中职技工类院校自主招生改革试点（经市教育局批准的试点学校名单详见深圳教育网和深圳招考网）。中职技工类院校自主招生名额原则上不超过本校当年招生计划的30%。自主招生对象为具有我市学籍的应届初三毕业生，户籍不限。每位考生限报一所自主招生学校。中职技工类院校自主招生考核在中考前进行，中职技工类院校自主招生拟录取考生，须参加全市统一中考，但不再填报中考志愿，也不得退档转录其他学校。

指标生：为促进义务教育均衡发展，全面实施素质教育，按照广东省教育厅《关于进一步规范义务教育办学行为推进素质教育的若干意见》（粤教基〔2010〕15号）要求，今年我市将继续开展公办普通高中部分招生名额（简称指标生）分配到初中（含民办）学校改革。指标生分配相关问题已在本篇上文作解答。

原始分：直接从卷面上得到的分数。

原始总分：原始总分由语文、数学、英语、物理与化学（合卷）、历史与道法（合卷）五科原始分及体育学科原始分的50%折算后所得分数相加而成，满分为610分。原始总分按四舍五入取整数。

单科等级：单科等级根据单科原始分确定，等级设定及各等级划定比例为：A+（5%）、A（20%）、B+（25%）、B（25%）、C+（20%）、C（5%）。如果出现满分人数超过考生总人数5%的特殊情况，则满分者均为A+，后续等级所占比例相应扣减。其他等级划定时出现同分情况，以此类推。

单科等级主要用于考生了解自己的单科考试分数在全体考生中所处的大致位置，报考省一级公办普高的考生，其五科文化课单科等级（即语文、数学、英语、物理与化学、历史与道法）须在C+以上（含C+），体育单科等级为C以上（含C）外，此外个别学校对报考学生的某些科目有等级要求（详见附件1《招生学校计划及代码表》中的备注栏），其他学校录取时对单科等级没有要求。

(三) 中考各类考生报考和录取基本流程示意图

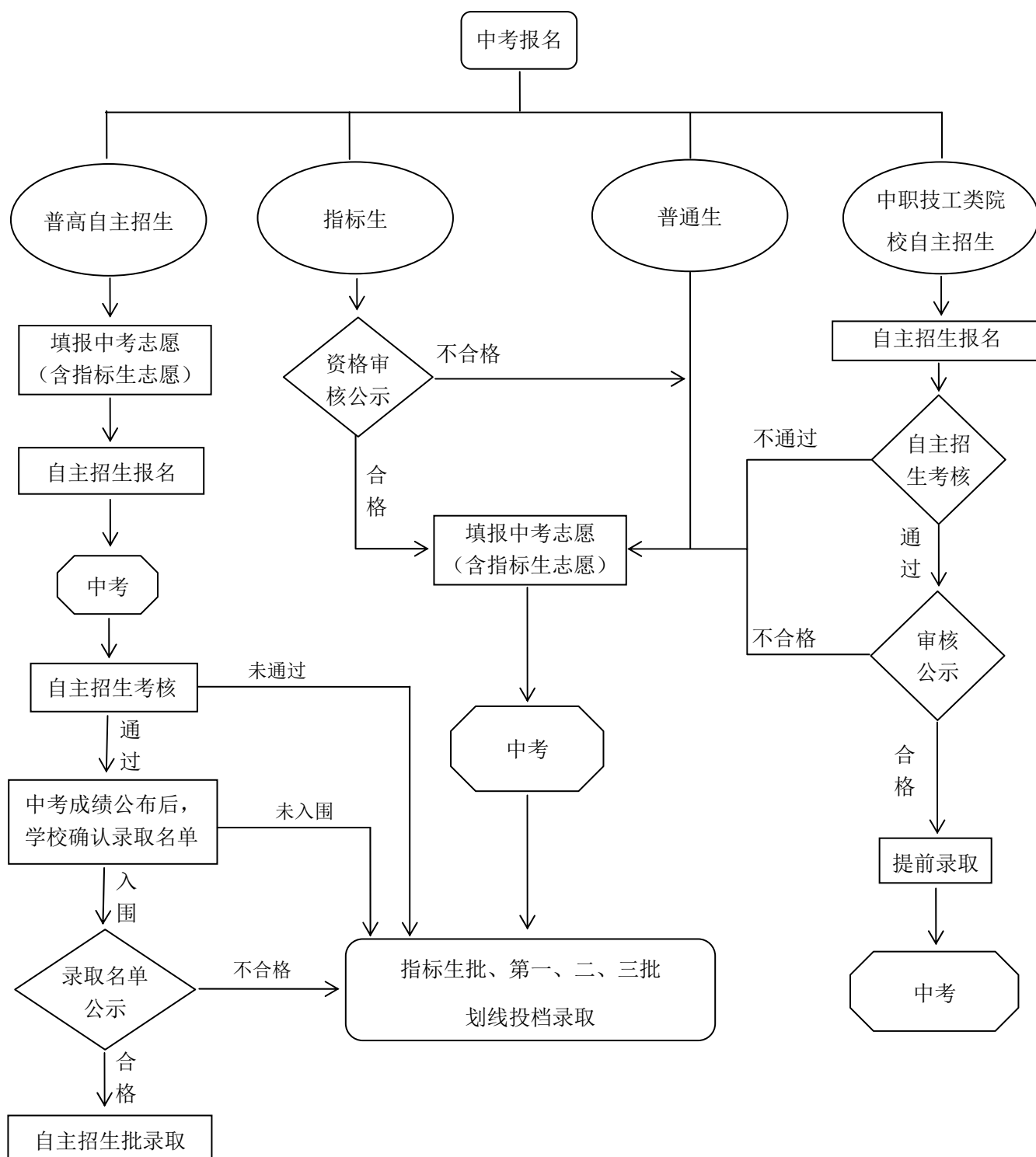

- 注：1. 中职技工类院校自主招生拟录取考生，须参加全市统一中考，但不再填报中考志愿，也不得退档转录其他学校。
2. 已参加我市中考而未被任何学校录取的考生，可参加我市民办普高补录，也可参加中职学校注册入学。

(四) 指标生名额分配和录取办法示意图

一、中考
报名及公
示

报名指标生要求从初一年级第一学期起一直在报名所在初中学校就读，且取得该校三年学籍。从市外转入我市初中学校的学生报名指标生，须从初三年级第一学期起已在报名所在初中学校就读，并取得该校学籍（从市外转入我市初中学校就读后再在市内转学的学生，不得填报指标生志愿）。考生参加全市中考网上报名，学校对符合指标生报名条件的考生进行公示。

二、下达
高中学校
指标生计
划

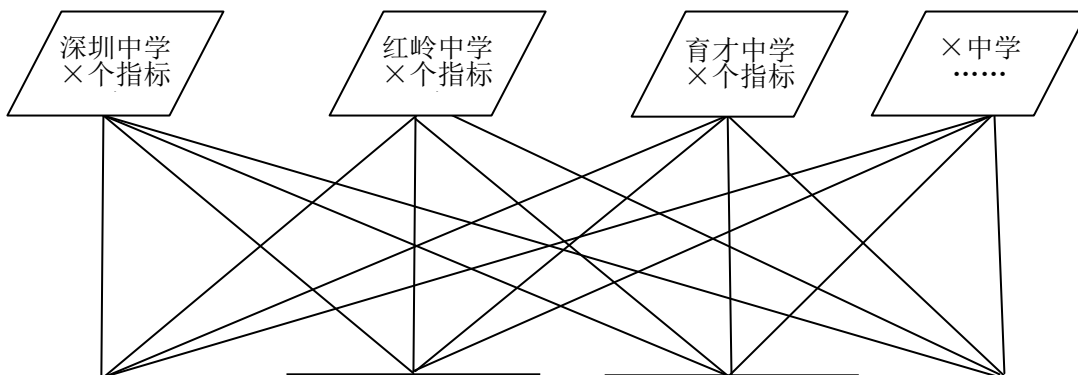

三、高中
指标生名
额分到初
中

假定甲区 A 初中分得指标生：深圳中学 2 个，红岭中学 3 个，育才中学 0.4 个……

甲区 B 初中分得指标生：深圳中学 1 个，红岭中学 2 个，育才中学 0.2 个……

甲区 C 初中分得指标生：深圳中学 0.4 个，红岭中学 1 个，育才中学 0.1 个……

甲区 X 初中分得指标生：……

四、填报
中考志愿
(含指标
生志愿)

指标生批	学校代码		注：符合指标生资格条件的考生可填报 1 个指标生志愿。指标生志愿仅作为考生录取该校指标生的依据，如考生要参加该校普通生录取，仍须在第一批次填报该校志愿。
	学校名称		

符合指标生报名条件的考生可在指标生批次选择 1 个公办普高作为指标生志愿。

五、指标生投档示意图

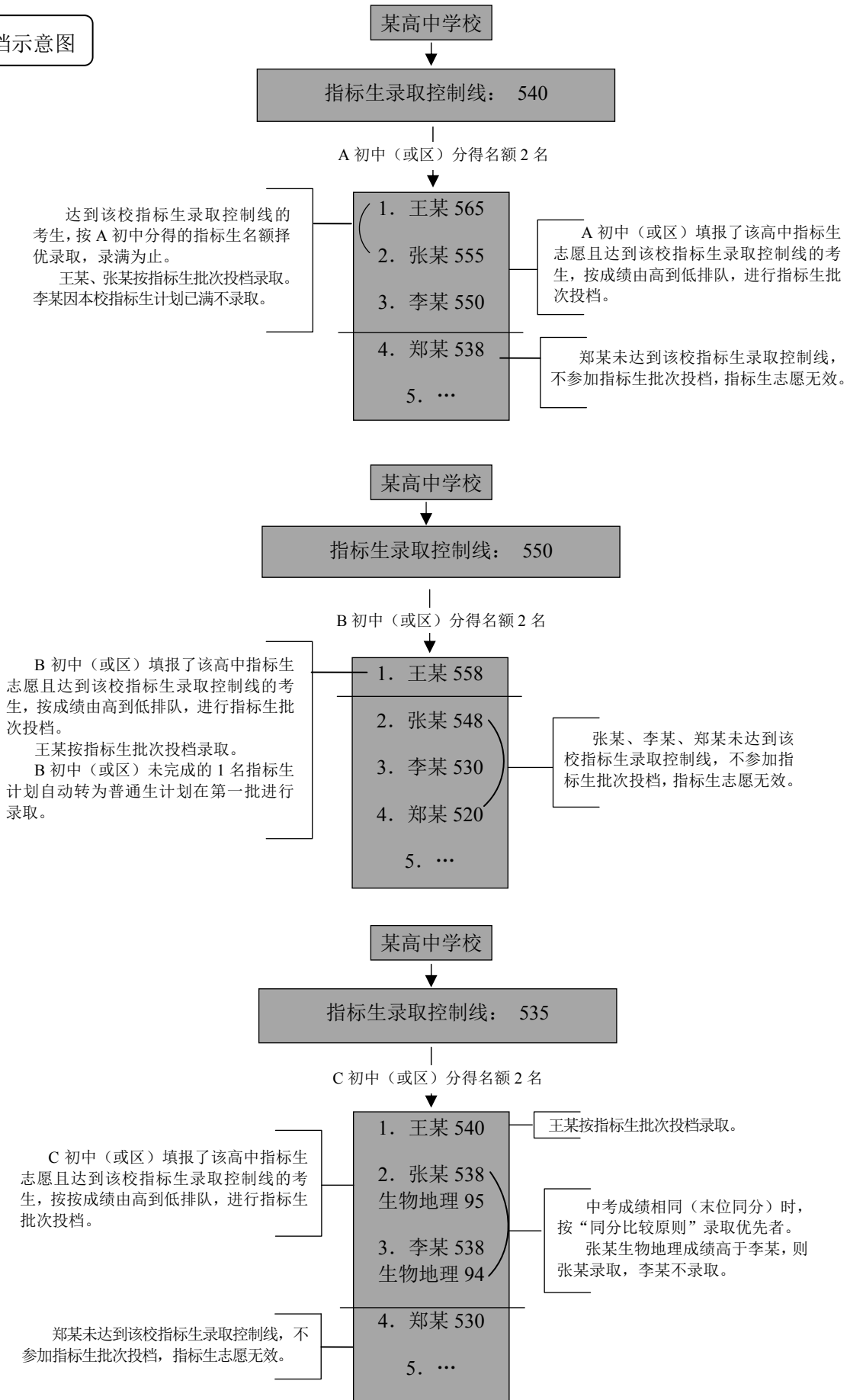

招生学校计划及代码表

(注: 1、A类指具有深圳户籍的考生; C类指享受市政府优惠政策人员的子女; D类指除A、C类考生外, 符合参加统一划线录取条件的考生。2、指标生批次与第一批次学校名称和代码一致。3、招生总计划包括学校相应招生范围各批次的所有计划人数。)

普通高中学校

序号	代码	学校名称	学校等级	办学性质	办学类型	招生总计划(人)	住宿情况	招生范围	备注
1	8310101	深圳中学(一)	省一级	公办	普高	1625	提供1750个床位	面向全市招收AC类考生	2023年招收高一新生安排在泥岗校区教学
2	8310122	深圳中学(二)	省一级	公办	普高	175		面向全市招收D类考生	
3	8310178	深圳中学数理高中(一)		公办	普高	375	全寄宿	面向全市招收AC类考生	借址坪山区学校办学一学年
4	8310179	深圳中学数理高中(二)		公办	普高	125	全寄宿	面向全市招收D类考生	
5	8310102	深圳实验学校(高中部)(一)	省一级	公办	普高	465	全寄宿	面向全市招收AC类考生	
6	8310123	深圳实验学校(高中部)(二)	省一级	公办	普高	51	全寄宿	面向全市招收D类考生	
7	8310141	深圳实验学校光明高中(一)	省一级	公办	普高	957	全寄宿	面向全市招收AC类考生	
8	8310142	深圳实验学校光明高中(二)	省一级	公办	普高	143	全寄宿	面向全市招收D类考生	
9	8310158	深圳实验学校明理高中(一)		公办	普高	720	全寄宿	面向全市招收AC类考生	
10	8310159	深圳实验学校明理高中(二)		公办	普高	280	全寄宿	面向全市招收D类考生	
11	8310160	深圳实验学校崇文高中(一)		公办	普高	640	全寄宿	面向全市招收AC类考生	
12	8310161	深圳实验学校崇文高中(二)		公办	普高	260	全寄宿	面向全市招收D类考生	
13	8310162	深圳实验学校卓越高中(一)		公办	普高	570	全寄宿	面向全市招收AC类考生	
14	8310163	深圳实验学校卓越高中(二)		公办	普高	230	全寄宿	面向全市招收D类考生	
15	8310180	深圳实验学校至臻高中(一)		公办	普高	375	全寄宿	面向全市招收AC类考生	
16	8310181	深圳实验学校至臻高中(二)		公办	普高	125	全寄宿	面向全市招收D类考生	
17	8310105	深圳外国语学校(一)	省一级	公办	普高	682	全寄宿	面向全市招收AC类考生	
18	8310125	深圳外国语学校(二)	省一级	公办	普高	92	全寄宿	面向全市招收D类考生	
19	8310139	深圳外国语学校龙华高中部(一)	省一级	公办	普高	700	全寄宿	面向全市招收AC类考生	
20	8310140	深圳外国语学校龙华高中部(二)	省一级	公办	普高	200	全寄宿	面向全市招收D类考生	
21	8310164	深圳外国语学校致远高中(一)		公办	普高	425	全寄宿	面向全市招收AC类考生	
22	8310165	深圳外国语学校致远高中(二)		公办	普高	175	全寄宿	面向全市招收D类考生	
23	8310166	深圳外国语学校弘知高中(一)		公办	普高	710	全寄宿	面向全市招收AC类考生	
24	8310167	深圳外国语学校弘知高中(二)		公办	普高	290	全寄宿	面向全市招收D类考生	
25	8310168	深圳外国语学校博雅高中(一)		公办	普高	640	全寄宿	面向全市招收AC类考生	
26	8310169	深圳外国语学校博雅高中(二)		公办	普高	260	全寄宿	面向全市招收D类考生	
27	8310182	深圳外国语学校理工高中(一)		公办	普高	375	全寄宿	面向全市招收AC类考生	
28	8310183	深圳外国语学校理工高中(二)		公办	普高	125	全寄宿	面向全市招收D类考生	
29	8310106	深圳市高级中学中心校区(一)	省一级	公办	普高	720	全寄宿	面向全市招收AC类考生	
30	8310107	深圳市高级中学中心校区(二)	省一级	公办	普高	180	全寄宿	面向全市招收D类考生	
31	8310136	深圳市高级中学东校区(一)	省一级	公办	普高	740	全寄宿	面向全市招收AC类考生	
32	8310137	深圳市高级中学东校区(二)	省一级	公办	普高	260	全寄宿	面向全市招收D类考生	
33	8310170	深圳市高级中学创新高中(一)		公办	普高	585	全寄宿	面向全市招收AC类考生	
34	8310171	深圳市高级中学创新高中(二)		公办	普高	215	全寄宿	面向全市招收D类考生	
35	8310172	深圳市高级中学文博高中(一)		公办	普高	710	全寄宿	面向全市招收AC类考生	
36	8310173	深圳市高级中学文博高中(二)		公办	普高	290	全寄宿	面向全市招收D类考生	
37	8310174	深圳市高级中学理慧高中(一)		公办	普高	640	全寄宿	面向全市招收AC类考生	
38	8310175	深圳市高级中学理慧高中(二)		公办	普高	260	全寄宿	面向全市招收D类考生	
39	8310184	深圳市高级中学有为高中(一)		公办	普高	375	全寄宿	面向全市招收AC类考生	
40	8310185	深圳市高级中学有为高中(二)		公办	普高	125	全寄宿	面向全市招收D类考生	
41	8310108	深圳市第三高级中学(国内高考班)(一)	省一级	公办	普高	460	全寄宿	面向全市招收AC类考生	
42	8310109	深圳市第三高级中学(国内高考班)(二)	省一级	公办	普高	190	全寄宿	面向全市招收D类考生	
43	8310110	深圳市第三高级中学(国家留学基金委自费出国留学班)	省一级	公办	普高	376	全寄宿	面向全市招收ACD类考生	中考英语总成绩须达B级及以上
44	8310112	深圳大学附属中学(深大附中)(一)	省一级	公办	普高	445	全寄宿	面向全市招收AC类考生	
45	8310113	深圳大学附属中学(深大附中)(二)	省一级	公办	普高	155	全寄宿	面向全市招收D类考生	
46	8310114	深圳市第二实验学校(一)	省一级	公办	普高	377	全寄宿	面向全市招收AC类考生	
47	8310115	深圳市第二实验学校(二)	省一级	公办	普高	123	全寄宿	面向全市招收D类考生	
48	8310186	深圳市第二实验学校明远高中(一)		公办	普高	450	全寄宿	面向全市招收AC类考生	
49	8310187	深圳市第二实验学校明远高中(二)		公办	普高	150	全寄宿	面向全市招收D类考生	
50	8310116	深圳市第二高级中学(一)	省一级	公办	普高	760	全寄宿	面向全市招收AC类考生	
51	8310117	深圳市第二高级中学(二)	省一级	公办	普高	240	全寄宿	面向全市招收D类考生	
52	8310176	深圳市第二高级中学深汕实验学校(一)		公办	普高	480	全寄宿	面向全市招收AC类考生	
53	8310177	深圳市第二高级中学深汕实验学校(二)		公办	普高	202	全寄宿	面向全市招收D类考生	
54	8310118	深圳第二外国语学校(一)	省一级	公办	普高	640	全寄宿	面向全市招收AC类考生	
55	8310119	深圳第二外国语学校(二)	省一级	公办	普高	260	全寄宿	面向全市招收D类考生	
56	8310120	深圳科学高中(一)		公办	普高	825	全寄宿	面向全市招收AC类考生	
57	8310121	深圳科学高中(二)		公办	普高	275	全寄宿	面向全市招收D类考生	
58	8310145	深圳科学高中龙岗分校(一)		公办	普高	410	全寄宿	面向全市招收AC类考生	
59	8310146	深圳科学高中龙岗分校(二)		公办	普高	140	全寄宿	面向全市招收D类考生	
60	8310134	深圳市第七高级中学(一)		公办	普高	710	全寄宿	面向全市招收AC类考生	
61	8310135	深圳市第七高级中学(二)		公办	普高	290	全寄宿	面向全市招收D类考生	

招生学校计划及代码表

(注: 1、A类指具有深圳户籍的考生; C类指享受市政府优惠政策人员的子女; D类指除A、C类考生外, 符合参加统一划线录取条件的考生。2、指标生批次与第一批学校名称和代码一致。3、招生总计划包括学校相应招生范围各批次的所有计划人数。)

普通高中学校

序号	代码	学校名称	学校等级	办学性质	办学类型	招生总计划(人)	住宿情况	招生范围	备注
62	8310150	南方科技大学附属中学(一)		公办	普高	600	全寄宿	面向全市招收AC类考生	
63	8310151	南方科技大学附属中学(二)		公办	普高	200	全寄宿	面向全市招收D类考生	
64	8310147	广东实验中学深圳学校(一)		公办	普高	525	全寄宿	面向全市招收AC类考生	
65	8310148	广东实验中学深圳学校(二)		公办	普高	175	全寄宿	面向全市招收D类考生	
66	8310152	深圳大学附属实验中学(一)		公办	普高	450	全寄宿	面向全市招收AC类考生	
67	8310153	深圳大学附属实验中学(二)		公办	普高	150	全寄宿	面向全市招收D类考生	
68	8310154	深圳技术大学附属中学(一)		公办	普高	425	全寄宿	面向全市招收AC类考生	
69	8310155	深圳技术大学附属中学(二)		公办	普高	175	全寄宿	面向全市招收D类考生	
70	8310156	东北师范大学附属中学深圳学校(一)		公办	普高	425	全寄宿	面向全市招收AC类考生	
71	8310157	东北师范大学附属中学深圳学校(二)		公办	普高	175	全寄宿	面向全市招收D类考生	
72	8310189	深圳北理莫斯科大学附属实验中学(一)		公办	普高	150	全寄宿	面向全市招收AC类考生	借址深圳北理莫斯科大学提前一年办学
73	8310190	深圳北理莫斯科大学附属实验中学(二)		公办	普高	50	全寄宿	面向全市招收D类考生	
74	8310133	深圳市第一职业技术学校(综合高中)		公办	普高	100	全寄宿	面向全市招收ACD类考生	
75	8310401	红岭中学(一)	省一级	公办	普高	960	全寄宿	面向全市招收AC类考生	
76	8310402	红岭中学(二)	省一级	公办	普高	290	全寄宿	面向全市招收D类考生	
77	8310403	福田中学(一)	省一级	公办	普高	780	全寄宿	面向全市招收AC类考生	
78	8310404	福田中学(二)	省一级	公办	普高	220	全寄宿	面向全市招收D类考生	
79	8310405	梅林中学(一)	省一级	公办	普高	425	全寄宿	面向全市招收AC类考生	
80	8310406	梅林中学(二)	省一级	公办	普高	175	全寄宿	面向全市招收D类考生	
81	8310407	福田区外国语学校高级中学(一)	省一级	公办	普高	510	全寄宿	面向全市招收AC类考生	
82	8310408	福田区外国语学校高级中学(二)	省一级	公办	普高	190	全寄宿	面向全市招收D类考生	
83	8310424	深圳明德实验学校(集团)高级中学(香蜜校区)(一)		公办	普高	235	全寄宿	面向全市招收AC类考生	在深圳明德实验学校办学
84	8310425	深圳明德实验学校(集团)高级中学(香蜜校区)(二)		公办	普高	65	全寄宿	面向全市招收D类考生	
85	8310426	深圳明德实验学校(集团)高级中学(大鹏校区)(一)		公办	普高	235	全寄宿	面向全市招收AC类考生	借址红岭教育集团大鹏华侨中学办学
86	8310427	深圳明德实验学校(集团)高级中学(大鹏校区)(二)		公办	普高	65	全寄宿	面向全市招收D类考生	
87	8310409	深圳市福景外国语学校	省一级	民办	普高	360	提供160个床位	面向全市招收ACD类考生	
88	8310418	深圳市耀华实验学校	市一级	民办	普高	178	全寄宿	面向全市招收ACD类考生	
89	8310420	深圳市云顶学校	市一级	民办	普高	180	提供120个床位	面向全市招收ACD类考生	
90	8310301	翠园中学(一)	省一级	公办	普高	700	全寄宿	面向全市招收AC类考生	
91	8310302	翠园中学(二)	省一级	公办	普高	200	全寄宿	面向全市招收D类考生	
92	8310303	罗湖高级中学(一)	省一级	公办	普高	465	全寄宿	面向全市招收AC类考生	
93	8310304	罗湖高级中学(二)	省一级	公办	普高	185	全寄宿	面向全市招收D类考生	
94	8310305	罗湖外语学校(一)	省一级	公办	普高	455	全寄宿	面向全市招收AC类考生	
95	8310313	罗湖外语学校(二)	省一级	公办	普高	145	全寄宿	面向全市招收D类考生	
96	8310306	深圳市美术学校(一)		公办	普高	215	全寄宿	面向全市招收AC类考生	借址深圳北理莫斯科大学办学
97	8310307	深圳市美术学校(二)		公办	普高	85	全寄宿	面向全市招收D类考生	
98	8310308	深圳市行知职业技术学校(综合高中)		公办	普高	300	提供100个床位	面向全市招收ACD类考生	
99	8310312	深圳奥斯翰外语学校	市一级	民办	普高	330	提供150个床位	面向全市招收ACD类考生	
100	8310501	南头中学(一)	省一级	公办	普高	661	全寄宿	面向全市招收AC类考生	
101	8310502	南头中学(二)	省一级	公办	普高	215	全寄宿	面向全市招收D类考生	
102	8310503	育才中学(一)	省一级	公办	普高	470	全寄宿	面向全市招收AC类考生	
103	8310504	育才中学(二)	省一级	公办	普高	130	全寄宿	面向全市招收D类考生	
104	8310505	华侨城中学(一)	省一级	公办	普高	620	全寄宿	面向全市招收AC类考生	
105	8310506	华侨城中学(二)	省一级	公办	普高	180	全寄宿	面向全市招收D类考生	
106	8310507	北师大南山附属学校中学部(一)	省一级	公办	普高	301	全寄宿	面向全市招收AC类考生	
107	8310508	北师大南山附属学校中学部(二)	省一级	公办	普高	75	全寄宿	面向全市招收D类考生	
108	8310509	深圳市南山外国语学校(集团)高级中学(一)	省一级	公办	普高	480	全寄宿	面向全市招收AC类考生	
109	8310517	深圳市南山外国语学校(集团)高级中学(二)	省一级	公办	普高	120	全寄宿	面向全市招收D类考生	
110	8310510	深圳市为明学校(原北大附中深圳南山分校)	省一级	民办	普高	200	全寄宿	面向全市招收ACD类考生	
111	8310512	深圳(南山)中加学校	省一级	民办(中外合作)	普高	160	全寄宿	面向全市招收ACD类考生	
112	8310801	盐田高级中学(一)		公办	普高	750	全寄宿	面向全市招收AC类考生	
113	8310802	盐田高级中学(二)		公办	普高	250	全寄宿	面向全市招收D类考生	
114	8310805	深圳市盐港中学(综合高中)		公办	普高	100	全寄宿	面向全市招收ACD类考生	音体美方向
115	8310803	深圳市万科梅沙书院		民办	普高	60	提供50个床位	面向全市招收ACD类考生	
116	8310804	深圳市盐田区梅沙双语学校		民办	普高	48	全寄宿	面向全市招收ACD类考生	
117	8310601	宝安中学(集团)高中部(一)	省一级	公办	普高	790	全寄宿	面向全市招收AC类考生	
118	8310602	宝安中学(集团)高中部(二)	省一级	公办	普高	210	全寄宿	面向全市招收D类考生	
119	8310605	新安中学(集团)高中部(一)	省一级	公办	普高	600	提供760个床位	面向全市招收AC类考生	
120	8310606	新安中学(集团)高中部(二)	省一级	公办	普高	200		面向全市招收D类考生	
121	8310603	宝安第一外国语学校(一)	省一级	公办	普高	563	全寄宿	面向全市招收AC类考生	
122	8310604	宝安第一外国语学校(二)	省一级	公办	普高	187	全寄宿	面向全市招收D类考生	
123	8310607	西乡中学(一)	省一级	公办	普高	730	全寄宿	面向全市招收AC类考生	

招生学校计划及代码表

(注: 1、A类指具有深圳户籍的考生; C类指享受市政府优惠政策人员的子女; D类指除A、C类考生外, 符合参加统一划线录取条件的考生。2、指标生批次与第一批次学校名称和代码一致。3、招生总计划包括学校相应招生范围各批次的所有计划人数。)

普通高中学校

序号	代码	学校名称	学校等级	办学性质	办学类型	招生总计划(人)	住宿情况	招生范围	备注
124	8310608	西乡中学(二)	省一级	公办	普高	270	全寄宿	面向全市招收D类考生	
125	8310609	沙井中学(一)	省一级	公办	普高	422	全寄宿	面向全市招收AC类考生	
126	8310610	沙井中学(二)	省一级	公办	普高	178	全寄宿	面向全市招收D类考生	
127	8310611	松岗中学(一)	省一级	公办	普高	215	全寄宿	面向全市招收AC类考生	
128	8310612	松岗中学(二)	省一级	公办	普高	85	全寄宿	面向全市招收D类考生	
129	8310616	深圳市石岩公学(公办班)	省一级	公办	普高	500	全寄宿	面向全市招收ACD类考生	
130	8310639	深圳市福海中学(一)		公办	普高	425	全寄宿	面向全市招收AC类考生	
131	8310640	深圳市福海中学(二)		公办	普高	175	全寄宿	面向全市招收D类考生	
132	8310641	深圳市龙津中学(一)		公办	普高	710	全寄宿	面向全市招收AC类考生	
133	8310642	深圳市龙津中学(二)		公办	普高	290	全寄宿	面向全市招收D类考生	
134	8310643	深圳市燕川中学(一)		公办	普高	710	全寄宿	面向全市招收AC类考生	
135	8310644	深圳市燕川中学(二)		公办	普高	290	全寄宿	面向全市招收D类考生	
136	8310618	深圳东方英文书院	省一级	民办	普高	590	全寄宿	面向全市招收ACD类考生	
137	8310627	深圳市崛起实验中学	市一级	民办	普高	500	提供480个床位	面向全市招收ACD类考生	
138	8310614	深圳市桃源居中澳实验学校	省一级	民办	普高	1188	全寄宿	面向全市招收ACD类考生	
139	8310628	深圳市华胜实验学校	市一级	民办	普高	400	全寄宿	面向全市招收ACD类考生	
140	8310619	深圳市富源学校	省一级	民办	普高	628	全寄宿	面向全市招收ACD类考生	
141	8310629	深圳市华侨(康桥)书院	市一级	民办	普高	500	全寄宿	面向全市招收ACD类考生	
142	8310630	深圳市明德外语实验学校	市一级	民办	普高	500	全寄宿	面向全市招收ACD类考生	
143	8310631	深圳市宝安区中英公学		民办	普高	20	全寄宿	面向全市招收ACD类考生	
144	8310632	深圳市松岗中英文实验学校		民办	普高	340	全寄宿	面向全市招收ACD类考生	
145	8310633	深圳市宝安区翻身实验学校(西校区)		民办	普高	500	全寄宿	面向全市招收ACD类考生	
146	8310635	深圳市华一实验学校		民办	普高	400	全寄宿	面向全市招收ACD类考生	
147	8310637	深圳市福桥高级中学		民办	普高	288	全寄宿	面向全市招收ACD类考生	
148	8310638	深圳市滨海高级中学		民办	普高	520	全寄宿	面向全市招收ACD类考生	
149	8310701	龙城高级中学(一)	省一级	公办	普高	750	全寄宿	面向全市招收AC类考生	
150	8310702	龙城高级中学(二)	省一级	公办	普高	250	全寄宿	面向全市招收D类考生	
151	8310703	平冈中学(一)	省一级	公办	普高	500	全寄宿	面向全市招收AC类考生	
152	8310704	平冈中学(二)	省一级	公办	普高	200	全寄宿	面向全市招收D类考生	
153	8310705	布吉高级中学(一)	省一级	公办	普高	710	全寄宿	面向全市招收AC类考生	
154	8310706	布吉高级中学(二)	省一级	公办	普高	290	全寄宿	面向全市招收D类考生	
155	8310707	布吉中学(一)	省一级	公办	普高	282	走读	面向全市招收AC类考生	
156	8310708	布吉中学(二)	省一级	公办	普高	118		面向全市招收D类考生	
157	8310709	横岗高级中学(一)	省一级	公办	普高	565	全寄宿	面向全市招收AC类考生	
158	8310710	横岗高级中学(二)	省一级	公办	普高	235	全寄宿	面向全市招收D类考生	
159	8310711	平湖外国语学校(一)	省一级	公办	普高	212	全寄宿	面向全市招收AC类考生	
160	8310712	平湖外国语学校(二)	省一级	公办	普高	88	全寄宿	面向全市招收D类考生	
161	8310713	华中师范大学龙岗附属中学(一)	市一级	公办	普高	710	全寄宿	面向全市招收AC类考生	
162	8310714	华中师范大学龙岗附属中学(二)	市一级	公办	普高	290	全寄宿	面向全市招收D类考生	
163	8310744	深圳市龙岗区实验高级中学(一)		公办	普高	285	全寄宿	面向全市招收AC类考生	
164	8310745	深圳市龙岗区实验高级中学(二)		公办	普高	115	全寄宿	面向全市招收D类考生	
165	8310715	深圳市龙岗区东升学校	省一级	民办	普高	850	全寄宿	面向全市招收ACD类考生	
166	8310716	深圳市建文外国语学校	省一级	民办	普高	1500	全寄宿	面向全市招收ACD类考生	
167	8310734	深圳市龙岗区科城实验学校		民办	普高	300	走读	面向全市招收ACD类考生	
168	8310735	深圳市承翰学校	市一级	民办	普高	780	全寄宿	面向全市招收ACD类考生	
169	8310738	深圳市德邦高级中学		民办	普高	1500	全寄宿	面向全市招收ACD类考生	
170	8310739	深圳市龙岗区珊蒂泉外国语学校		民办	普高	720	全寄宿	面向全市招收ACD类考生	
171	8310740	深圳市枫叶学校		民办	普高	100	提供50个床位	面向全市招收ACD类考生	
172	8310741	深圳市龙岗区德琳学校		民办	普高	846	全寄宿	面向全市招收ACD类考生	
173	8310742	深圳市鹏达高级中学		民办	普高	504	全寄宿	面向全市招收ACD类考生	
174	8310743	深圳菁华中英文实验中学	省一级	民办	普高	911	全寄宿	面向全市招收ACD类考生	
175	8310746	深圳市晟才高级中学		民办	普高	352	全寄宿	面向全市招收ACD类考生	
176	8310422	深圳市皇御苑学校		民办	普高	600	全寄宿	面向全市招收ACD类考生	借址深圳菁华中英文实验中学办学
177	8311001	龙华中学(一)	省一级	公办	普高	282	提供180个床位	面向全市招收AC类考生	
178	8311002	龙华中学(二)	省一级	公办	普高	118		面向全市招收D类考生	
179	8311003	观澜中学(一)	省一级	公办	普高	720	全寄宿	面向全市招收AC类考生	
180	8311004	观澜中学(二)	省一级	公办	普高	280	全寄宿	面向全市招收D类考生	
181	8311005	龙华高级中学(一)		公办	普高	450	全寄宿	面向全市招收AC类考生	
182	8311006	龙华高级中学(二)		公办	普高	150	全寄宿	面向全市招收D类考生	
183	8311014	深圳市艺术高中(一)		公办	普高	284	全寄宿	面向全市招收AC类考生	
184	8311015	深圳市艺术高中(二)		公办	普高	116	全寄宿	面向全市招收D类考生	
185	8311016	深圳市格致中学(一)		公办	普高	425	全寄宿	面向全市招收AC类考生	

招生学校计划及代码表

(注: 1、A类指具有深圳户籍的考生; C类指享受市政府优惠政策人员的子女; D类指除A、C类考生外, 符合参加统一划线录取条件的考生。2、指标生批次与第一批次学校名称和代码一致。3、招生总计划包括学校相应招生范围各批次的所有计划人数。)

普通高中学校

序号	代码	学校名称	学校等级	办学性质	办学类型	招生总计划(人)	住宿情况	招生范围	备注
186	8311017	深圳市格致中学(二)		公办	普高	175	全寄宿	面向全市招收D类考生	
187	8311018	深圳市红山中学(一)		公办	普高	425	全寄宿	面向全市招收AC类考生	
188	8311019	深圳市红山中学(二)		公办	普高	175	全寄宿	面向全市招收D类考生	
189	8311022	深圳市龙华外国语学校高级中学(一)		公办	普高	425	全寄宿	面向全市招收AC类考生	
190	8311023	深圳市龙华外国语学校高级中学(二)		公办	普高	175	全寄宿	面向全市招收D类考生	
191	8311025	深圳市致理中学(一)		公办	普高	1125	全寄宿	面向全市招收AC类考生	
192	8311026	深圳市致理中学(二)		公办	普高	375	全寄宿	面向全市招收D类考生	
193	8311007	深圳市龙华中英文实验学校		民办	普高	400	全寄宿	面向全市招收ACD类考生	
194	8311008	深圳市美中学校		民办	普高	560	全寄宿	面向全市招收ACD类考生	
195	8311009	深圳市展华实验学校		民办	普高	300	全寄宿	面向全市招收ACD类考生	
196	8311012	深圳市厚德书院		民办	普高	520	全寄宿	面向全市招收ACD类考生	
197	8311013	深圳市格睿特高级中学		民办	普高	462	全寄宿	面向全市招收ACD类考生	
198	8311020	深圳市明瑞高级中学		民办	普高	350	全寄宿	面向全市招收ACD类考生	
199	8311024	深圳市龙华区博恒实验学校		民办	普高	280	全寄宿	面向全市招收ACD类考生	
200	8311021	深圳市汉开数理高中		民办	普高	640	全寄宿	面向全市招收ACD类考生	
201	8310201	坪山高级中学(一)	省一级	公办	普高	640	全寄宿	面向全市招收AC类考生	
202	8310202	坪山高级中学(二)	省一级	公办	普高	260	全寄宿	面向全市招收D类考生	
203	8310208	深圳市聚龙科学中学(一)		公办	普高	710	全寄宿	面向全市招收AC类考生	
204	8310209	深圳市聚龙科学中学(二)		公办	普高	290	全寄宿	面向全市招收D类考生	
205	8310204	深圳市龙翔学校	市一级	民办	普高	900	全寄宿	面向全市招收ACD类考生	
206	8310205	深圳市中新中学		民办	普高	360	全寄宿	面向全市招收ACD类考生	
207	8310206	深圳市立人高级中学		民办	普高	300	全寄宿	面向全市招收ACD类考生	
208	8310207	深圳市华朗学校		民办	普高	300	全寄宿	面向全市招收ACD类考生	
209	8310210	深圳市知源高级中学		民办	普高	500	全寄宿	面向全市招收ACD类考生	
210	8310901	光明区高级中学(一)	省一级	公办	普高	1020	全寄宿	面向全市招收AC类考生	
211	8310902	光明区高级中学(二)	省一级	公办	普高	420	全寄宿	面向全市招收D类考生	
212	8310903	光明中学(一)	省一级	公办	普高	425	提供560个床位	面向全市招收AC类考生	
213	8310904	光明中学(二)	省一级	公办	普高	175		面向全市招收D类考生	
214	8310906	中国科学院深圳理工大学附属实验高级中学(一)		公办	普高	497	全寄宿	面向全市招收AC类考生	
215	8310907	中国科学院深圳理工大学附属实验高级中学(二)		公办	普高	203	全寄宿	面向全市招收D类考生	
216	8310905	深圳市光明书院		民办	普高	630	提供540个床位	面向全市招收ACD类考生	
217	8310636	深圳杰仁高级中学		民办	普高	240	全寄宿	面向全市招收ACD类考生	
218	8311101	人大附中深圳学校(一)		公办	普高	730	全寄宿	面向全市招收AC类考生	
219	8311102	人大附中深圳学校(二)		公办	普高	270	全寄宿	面向全市招收D类考生	
220	8311105	深圳市红岭教育集团大鹏华侨中学(一)		公办	普高	450	全寄宿	面向全市招收AC类考生	
221	8311106	深圳市红岭教育集团大鹏华侨中学(二)		公办	普高	150	全寄宿	面向全市招收D类考生	
222	8311103	深圳市明德实验双语学校		民办	普高	100	全寄宿	面向全市招收ACD类考生	
223	8311104	深圳市正德高级中学		民办	普高	300	全寄宿	面向全市招收ACD类考生	

招生学校计划及代码表

(注：A类指具有深圳户籍的考生；C类指享受市政府优惠政策人员的子女；D类指除A、C类考生外，符合参加统一划线录取条件的考生。)

中职技工类学校第一批试点专业

序号	代码	学校名称	学校等级	办学性质	办学类型	招生计划(人)	住宿情况	招生范围	备注
1	8320101	深圳市第一职业技术学校(计算机网络技术)	国家中职教育改革发展示范校	公办	中职	50	走读	面向全市招收ACD类考生	
2	8330103	深圳市第一职业技术学校(物联网技术应用)(三二分段)		公办		50	走读	面向全市招收ACD类考生	三二分段对接深圳信息职业技术学院
3	8330109	深圳市第二职业技术学校(新能源汽车运用与维修)(三二分段)	国家中职教育改革发展示范校	公办	中职	90	全寄宿	面向全市招收ACD类考生	三二分段对接深圳职业技术学院
4	8330110	深圳市第二职业技术学校(计算机应用(云计算))(三二分段)		公办		45	全寄宿	面向全市招收ACD类考生	三二分段对接深圳职业技术学院
5	8320123	深圳市第三职业技术学校(计算机网络技术)	省级重点	公办	中职	95	全寄宿	面向全市招收ACD类考生	
6	8320124	深圳市第三职业技术学校(工业机器人技术应用)		公办		90	全寄宿	面向全市招收ACD类考生	
7	8350101	深圳技师学院(室内设计)	国家级重点	公办	高技	40	全寄宿	面向全市招收ACD类考生	无色盲色弱
8	8350102	深圳技师学院(药物制剂)		公办		40	全寄宿	面向全市招收ACD类考生	无色盲色弱
9	8350134	深圳鹏城技师学院(会展设计)	国家级重点	公办	高技	40	全寄宿	面向全市招收ACD类考生	
10	8320401	深圳市福田区华强职业技术学校(计算机网络技术)	国家中职教育改革发展示范校	公办	中职	84	走读	面向全市招收ACD类考生	
11	8330401	深圳市福田区华强职业技术学校(动漫与游戏设计)(三二分段)		公办		65	走读	面向全市招收ACD类考生	三二分段对接深圳职业技术学院
12	8330301	深圳市行知职业技术学校(艺术设计(制作))(三二分段)	国家级重点	公办	中职	45	走读	面向全市招收ACD类考生	三二分段对接深圳信息职业技术学院
13	8330302	深圳市行知职业技术学校(动漫与游戏制作)(三二分段)		公办		45	走读	面向全市招收ACD类考生	三二分段对接深圳信息职业技术学院
14	8330501	深圳市博伦职业技术学校(首饰设计与制作)(三二分段)	省级重点	公办	中职	60	部分住宿	面向全市招收ACD类考生	三二分段对接深圳职业技术学院
15	8330502	深圳市博伦职业技术学校(食品安全与检测技术)(三二分段)		公办		80	部分住宿	面向全市招收ACD类考生	三二分段对接深圳职业技术学院
16	8320601	深圳市宝安职业技术学校(动漫与游戏制作)	国家中职教育改革发展示范校	公办	中职	140	全寄宿	面向全市招收ACD类考生	
17	8330601	深圳市宝安职业技术学校(计算机网络技术)(三二分段)		公办		50	全寄宿	面向全市招收ACD类考生	三二分段对接广东科学技术职业学院
18	8320701	深圳市龙岗职业技术学校(计算机网络技术)	国家中职教育改革发展示范校	公办	中职	100	全寄宿	面向全市招收ACD类考生	
19	8320702	深圳市龙岗职业技术学校(艺术设计(制作))		公办		50	全寄宿	面向全市招收ACD类考生	
20	8320712	深圳市龙岗区第二职业技术学校(电子商务)	省级重点	公办	中职	50	全寄宿	面向全市招收ACD类考生	
21	8320713	深圳市龙岗区第二职业技术学校(计算机网络技术)		公办		100	全寄宿	面向全市招收ACD类考生	

招生学校计划及代码表

(注: A类指具有深圳户籍的考生; C类指享受市政府优惠政策人员的子女; D类指除A、C类考生外, 符合参加统一划线录取条件的考生。)

中职技工类学校

序号	代码	学校名称	学校等级	办学性质	办学类型	招生计划(人)	住宿情况	招生范围	备注
1	8800129	深圳艺术学校	省级重点	公办	中专	85	全寄宿	面向全市招收ACD类考生	具体招生办法详询学校
2	8800130	深圳市体育运动学校		公办	中专	170	全寄宿	面向全市招收ACD类考生	具体招生办法详询学校
3	8320102	深圳市第一职业技术学校(工业机器人技术应用)		公办	中职	50	走读	面向全市招收ACD类考生	
4	8320103	深圳市第一职业技术学校(艺术设计与制作)		公办	中职	50	走读	面向全市招收ACD类考生	
5	8320104	深圳市第一职业技术学校(电子信息技术)		公办	中职	50	走读	面向全市招收ACD类考生	
6	8320105	深圳市第一职业技术学校(会计事务)		公办	中职	50	走读	面向全市招收ACD类考生	
7	8320106	深圳市第一职业技术学校(金融事务)		公办	中职	50	走读	面向全市招收ACD类考生	
8	8320107	深圳市第一职业技术学校(商务英语)		公办	中职	100	走读	面向全市招收ACD类考生	
9	8320108	深圳市第一职业技术学校(纳税事务)		公办	中职	50	走读	面向全市招收ACD类考生	
10	8320109	深圳市第一职业技术学校(数字影像技术)		公办	中职	50	走读	面向全市招收ACD类考生	
11	8320110	深圳市第一职业技术学校(智能化生产线安装与运维)		公办	中职	50	走读	面向全市招收ACD类考生	
12	8320111	深圳市第一职业技术学校(药品食品检验)		公办	中职	100	全寄宿	面向全市招收ACD类考生	
13	8330101	深圳市第一职业技术学校(会计事务)(三二分段)		公办	中职	50	走读	面向全市招收ACD类考生	三二分段对接深圳信息职业技术学院
14	8330102	深圳市第一职业技术学校(计算机应用)(三二分段)		公办	中职	50	走读	面向全市招收ACD类考生	三二分段对接深圳信息职业技术学院
15	8330104	深圳市第一职业技术学校(移动应用技术与服务)(三二分段)		公办	中职	50	走读	面向全市招收ACD类考生	三二分段对接深圳信息职业技术学院
16	8330105	深圳市第一职业技术学校(网络信息安全)(三二分段)		公办	中职	50	走读	面向全市招收ACD类考生	三二分段对接深圳信息职业技术学院
17	8330106	深圳市第一职业技术学校(界面设计与制作)(三二分段)		公办	中职	50	走读	面向全市招收ACD类考生	三二分段对接深圳信息职业技术学院
18	8330107	深圳市第一职业技术学校(大数据技术应用)(三二分段)		公办	中职	50	走读	面向全市招收ACD类考生	三二分段对接深圳信息职业技术学院
19	8330108	深圳市第一职业技术学校(环境治理技术)(三二分段)		公办	中职	50	全寄宿	面向全市招收ACD类考生	三二分段对接深圳信息职业技术学院
20	8320112	深圳市第二职业技术学校(会计事务)		公办	中职	180	全寄宿	面向全市招收ACD类考生	
21	8320113	深圳市第二职业技术学校(物联网技术应用)		公办	中职	45	全寄宿	面向全市招收ACD类考生	
22	8320114	深圳市第二职业技术学校(汽车运用与维修)		公办	中职	25	全寄宿	面向全市招收ACD类考生	
23	8320115	深圳市第二职业技术学校(物流服务与管理)		公办	中职	90	全寄宿	面向全市招收ACD类考生	
24	8320116	深圳市第二职业技术学校(中餐烹饪)		公办	中职	60	全寄宿	面向全市招收ACD类考生	
25	8320117	深圳市第二职业技术学校(商务英语)		公办	中职	90	全寄宿	面向全市招收ACD类考生	
26	8320118	深圳市第二职业技术学校(艺术设计与制作)		公办	中职	40	全寄宿	面向全市招收ACD类考生	
27	8320119	深圳市第二职业技术学校(社区公共事务管理)		公办	中职	45	全寄宿	面向全市招收ACD类考生	
28	8320120	深圳市第二职业技术学校(电子商务)		公办	中职	180	全寄宿	面向全市招收ACD类考生	
29	8320121	深圳市第二职业技术学校(网络信息安全)		公办	中职	45	全寄宿	面向全市招收ACD类考生	
30	8320122	深圳市第二职业技术学校(动漫与游戏制作)		公办	中职	40	全寄宿	面向全市招收ACD类考生	
31	8330111	深圳市第二职业技术学校(汽车服务与营销)(三二分段)		公办	中职	40	全寄宿	面向全市招收ACD类考生	三二分段对接广东科学技术职业学院
32	8330112	深圳市第二职业技术学校(社区公共事务管理)(三二分段)		公办	中职	85	全寄宿	面向全市招收ACD类考生	三二分段对接深圳信息职业技术学院
33	8320125	深圳市第三职业技术学校(物联网技术应用)		公办	中职	100	全寄宿	面向全市招收ACD类考生	
34	8320126	深圳市第三职业技术学校(电子商务)		公办	中职	135	全寄宿	面向全市招收ACD类考生	
35	8320127	深圳市第三职业技术学校(会计事务)		公办	中职	95	全寄宿	面向全市招收ACD类考生	
36	8320128	深圳市第三职业技术学校(智能设备运行与维护)		公办	中职	50	全寄宿	面向全市招收ACD类考生	
37	8320129	深圳市第三职业技术学校(数字媒体技术应用)		公办	中职	50	全寄宿	面向全市招收ACD类考生	
38	8320130	深圳市第三职业技术学校(物流服务与管理)		公办	中职	45	全寄宿	面向全市招收ACD类考生	
39	8330113	深圳市第三职业技术学校(工业机器人技术应用)(三二分段)		公办	中职	30	全寄宿	面向全市招收ACD类考生	三二分段对接广东交通职业技术学院
40	8330114	深圳市第三职业技术学校(物联网技术应用)(三二分段)		公办	中职	40	全寄宿	面向全市招收ACD类考生	三二分段对接深圳信息职业技术学院
41	8330115	深圳市第三职业技术学校(物联网技术应用)(三二分段)		公办	中职	40	全寄宿	面向全市招收ACD类考生	三二分段对接广东交通职业技术学院
42	8330116	深圳市第三职业技术学校(计算机网络技术)(三二分段)		公办	中职	40	全寄宿	面向全市招收ACD类考生	三二分段对接深圳信息职业技术学院
43	8330117	深圳市第三职业技术学校(电子商务)(三二分段)		公办	中职	40	全寄宿	面向全市招收ACD类考生	三二分段对接广东交通职业技术学院
44	8330118	深圳市第三职业技术学校(会计事务)(三二分段)		公办	中职	40	全寄宿	面向全市招收ACD类考生	三二分段对接广东交通职业技术学院
45	8330119	深圳市第三职业技术学校(智能设备运行与维护)(三二分段)		公办	中职	30	全寄宿	面向全市招收ACD类考生	三二分段对接广东交通职业技术学院
46	8330120	深圳市第三职业技术学校(数字媒体技术应用)(三二分段)		公办	中职	40	全寄宿	面向全市招收ACD类考生	三二分段对接深圳信息职业技术学院
47	8330121	深圳市第三职业技术学校(物流服务与管理)(三二分段)		公办	中职	40	全寄宿	面向全市招收ACD类考生	三二分段对接广东交通职业技术学院
48	8320131	深圳市新鹏职业高级中学(电子商务)		公办	中职	45	全寄宿	面向全市招收ACD类考生	
49	8320132	深圳市新鹏职业高级中学(高星级酒店运营与管理)		公办	中职	135	全寄宿	面向全市招收ACD类考生	
50	8320133	深圳市新鹏职业高级中学(汽车运用与维修)		公办	中职	45	全寄宿	面向全市招收ACD类考生	
51	8320134	深圳市开放职业技术学校(商务英语)		公办	中职	50	全寄宿	面向全市招收ACD类考生	
52	8320135	深圳市开放职业技术学校(艺术设计与制作)		公办	中职	50	全寄宿	面向全市招收ACD类考生	
53	8320136	深圳市开放职业技术学校(动漫与游戏制作)		公办	中职	50	全寄宿	面向全市招收ACD类考生	
54	8320137	深圳市开放职业技术学校(工业机器人技术应用)		公办	中职	50	全寄宿	面向全市招收ACD类考生	
55	8320138	深圳市开放职业技术学校(计算机网络技术)		公办	中职	50	全寄宿	面向全市招收ACD类考生	
56	8320139	深圳市开放职业技术学校(会计事务)		公办	中职	50	全寄宿	面向全市招收ACD类考生	
57	8320140	深圳市开放职业技术学校(高星级酒店运营与管理)		公办	中职	50	全寄宿	面向全市招收ACD类考生	
58	8320141	深圳市开放职业技术学校(物流服务与管理)		公办	中职	50	全寄宿	面向全市招收ACD类考生	
59	8320142	深圳市开放职业技术学校(电子商务)		公办	中职	50	全寄宿	面向全市招收ACD类考生	
60	8320143	深圳市开放职业技术学校(城市轨道交通运营服务)		公办	中职	50	全寄宿	面向全市招收ACD类考生	
61	8320144	深圳市开放职业技术学校(现代通信技术)		公办	中职	50	全寄宿	面向全市招收ACD类考生	
62	8320145	深圳市开放职业技术学校(城市轨道交通运营服务)(走读班)		公办	中职	50	走读	面向全市招收ACD类考生	
63	8320146	深圳市开放职业技术学校(工业机器人技术应用)(走读班)		公办	中职	50	走读	面向全市招收ACD类考生	
64	8320147	深圳市开放职业技术学校(会计事务)(走读班)		公办	中职	50	走读	面向全市招收ACD类考生	

招生学校计划及代码表

(注: A类指具有深圳户籍的考生; C类指享受市政府优惠政策人员的子女; D类指除A、C类考生外, 符合参加统一划线录取条件的考生。)

中职技工类学校

序号	代码	学校名称	学校等级	办学性质	办学类型	招生计划(人)	住宿情况	招生范围	备注
65	8320148	深圳市开放职业技术学校(商务英语)(走读班)	市级重点	公办	中职	50	走读	面向全市招收ACD类考生	
66	8320149	深圳市开放职业技术学校(艺术与制作)(走读班)		公办	中职	100	走读	面向全市招收ACD类考生	
67	8320150	深圳市开放职业技术学校(动漫与游戏制作)(走读班)		公办	中职	50	走读	面向全市招收ACD类考生	
68	8330122	深圳市开放职业技术学校(计算机网络技术)(三二分段)		公办	中职	50	全寄宿	面向全市招收ACD类考生	三二分段对接深圳信息职业技术学院
69	8330123	深圳市开放职业技术学校(电子商务)(三二分段)		公办	中职	50	全寄宿	面向全市招收ACD类考生	三二分段对接深圳信息职业技术学院
70	8320151	深圳市奋达职业技术学校(电子商务)		民办	中职	100	全寄宿	面向全市招收ACD类考生	
71	8320152	深圳市奋达职业技术学校(计算机平面设计)		民办	中职	100	全寄宿	面向全市招收ACD类考生	
72	8320153	深圳市奋达职业技术学校(工业机器人技术应用)		民办	中职	100	全寄宿	面向全市招收ACD类考生	
73	8320154	深圳市奋达职业技术学校(计算机应用)		民办	中职	700	全寄宿	面向全市招收ACD类考生	
74	8320155	深圳市奋达职业技术学校(软件与信息服务)	民办	中职	50	全寄宿	面向全市招收ACD类考生		
75	8320156	深圳市奋达职业技术学校(艺术与制作)	民办	中职	300	全寄宿	面向全市招收ACD类考生		
76	8320157	深圳市奋达职业技术学校(会计事务)	民办	中职	50	全寄宿	面向全市招收ACD类考生		
77	8320158	深圳市奋达职业技术学校(数字媒体技术应用)	民办	中职	100	全寄宿	面向全市招收ACD类考生		
78	8320159	深圳市奋达职业技术学校(汽车应用与维修)	民办	中职	50	全寄宿	面向全市招收ACD类考生		
79	8320160	深圳市奋达职业技术学校(动漫与游戏制作)	民办	中职	100	全寄宿	面向全市招收ACD类考生		
80	8320161	深圳市奋达职业技术学校(建筑装饰技术)	民办	中职	50	全寄宿	面向全市招收ACD类考生		
81	8320174	深圳市奋达职业技术学校(电子商务)坪山教学点	民办	中职	100	全寄宿	面向全市招收ACD类考生		
82	8320175	深圳市奋达职业技术学校(计算机平面设计)坪山教学点	民办	中职	150	全寄宿	面向全市招收ACD类考生		
83	8320176	深圳市奋达职业技术学校(软件与信息服务)坪山教学点	民办	中职	200	全寄宿	面向全市招收ACD类考生		
84	8320177	深圳市奋达职业技术学校(艺术与制作)坪山教学点	民办	中职	50	全寄宿	面向全市招收ACD类考生		
85	8320178	深圳市奋达职业技术学校(计算机应用)坪山教学点	民办	中职	200	全寄宿	面向全市招收ACD类考生		
86	8320162	深圳市中嘉职业技术学校(计算机平面设计)	民办	中职	200	全寄宿	面向全市招收ACD类考生		
87	8320163	深圳市中嘉职业技术学校(电子商务)	民办	中职	300	全寄宿	面向全市招收ACD类考生		
88	8320164	深圳市中嘉职业技术学校(服装设计与工艺)	民办	中职	100	全寄宿	面向全市招收ACD类考生		
89	8320165	深圳市中嘉职业技术学校(航空服务)	民办	中职	40	全寄宿	面向全市招收ACD类考生		
90	8320166	深圳市中嘉职业技术学校(计算机应用)	民办	中职	300	全寄宿	面向全市招收ACD类考生		
91	8320167	深圳市中嘉职业技术学校(动漫与游戏制作)	民办	中职	140	全寄宿	面向全市招收ACD类考生		
92	8320168	深圳市中嘉职业技术学校(会计事务)	民办	中职	100	全寄宿	面向全市招收ACD类考生		
93	8320169	深圳市中嘉职业技术学校(幼儿教育)	民办	中职	90	全寄宿	面向全市招收ACD类考生		
94	8320170	深圳市中嘉职业技术学校(商务英语)	民办	中职	50	全寄宿	面向全市招收ACD类考生		
95	8320171	深圳市中嘉职业技术学校(城市轨道交通运营服务)	民办	中职	150	全寄宿	面向全市招收ACD类考生		
96	8320172	深圳市中嘉职业技术学校(艺术与制作)	民办	中职	150	全寄宿	面向全市招收ACD类考生		
97	8320173	深圳市中嘉职业技术学校(汽车运用与维修)	民办	中职	80	全寄宿	面向全市招收ACD类考生		
98	8330124	深圳市中嘉职业技术学校(动漫与游戏制作)(三二分段)	民办	中职	60	全寄宿	面向全市招收ACD类考生	三二分段对接广州涉外经济职业技术学院	
99	8330125	深圳市中嘉职业技术学校(航空服务)(三二分段)	民办	中职	40	全寄宿	面向全市招收ACD类考生	三二分段对接广州涉外经济职业技术学院	
100	8350103	深圳技师学院(计算机动画制作)(动画设计)	国家级重点	公办	高技	40	全寄宿	面向全市招收ACD类考生	无色盲色弱
101	8350104	深圳技师学院(工业设计)		公办	高技	40	全寄宿	面向全市招收ACD类考生	无色盲色弱
102	8350105	深圳技师学院(数字游戏设计)		公办	高技	40	全寄宿	面向全市招收ACD类考生	无色盲色弱
103	8350106	深圳技师学院(市场营销)		公办	高技	80	全寄宿	面向全市招收ACD类考生	
104	8350107	深圳技师学院(应用生物技术)		公办	高技	80	全寄宿	面向全市招收ACD类考生	无色盲色弱
105	8350108	深圳技师学院(园林技术)		公办	高技	80	全寄宿	面向全市招收ACD类考生	
106	8350109	深圳技师学院(人工智能技术应用)		公办	高技	80	全寄宿	面向全市招收ACD类考生	
107	8350110	深圳技师学院(智能光电技术应用)		公办	高技	40	全寄宿	面向全市招收ACD类考生	
108	8350111	深圳技师学院(广告设计与制作)		公办	高技	40	全寄宿	面向全市招收ACD类考生	无色盲色弱
109	8350112	深圳技师学院(珠宝首饰设计与制作)		公办	高技	40	全寄宿	面向全市招收ACD类考生	无色盲色弱
110	8350113	深圳技师学院(珠宝首饰鉴定与营销)		公办	高技	40	全寄宿	面向全市招收ACD类考生	无色盲色弱
111	8350114	深圳技师学院(珠宝首饰技术与营销)		公办	高技	80	全寄宿	面向全市招收ACD类考生	无色盲色弱
112	8350115	深圳技师学院(工业机器人应用与维护)		公办	高技	80	全寄宿	面向全市招收ACD类考生	
113	8350116	深圳技师学院(3D打印技术应用)		公办	高技	40	全寄宿	面向全市招收ACD类考生	
114	8350117	深圳技师学院(工业互联网与大数据应用)		公办	高技	40	全寄宿	面向全市招收ACD类考生	
115	8350118	深圳技师学院(航空服务)		公办	高技	40	全寄宿	面向全市招收ACD类考生	无色盲色弱, 男生净身高170cm以上, 女生净身高160cm以上
116	8350119	深圳技师学院(大数据应用技术)		公办	高技	80	全寄宿	面向全市招收ACD类考生	
117	8350120	深圳技师学院(供应链运营)		公办	高技	40	全寄宿	面向全市招收ACD类考生	
118	8350121	深圳技师学院(商务数据分析与应用)		公办	高技	40	全寄宿	面向全市招收ACD类考生	
119	8350122	深圳技师学院(现代物流)		公办	高技	80	全寄宿	面向全市招收ACD类考生	
120	8350123	深圳技师学院(传播与策划)		公办	高技	40	全寄宿	面向全市招收ACD类考生	无色盲色弱
121	8350124	深圳技师学院(数字媒体技术应用)		公办	高技	80	全寄宿	面向全市招收ACD类考生	无色盲色弱
122	8350125	深圳技师学院(环境艺术设计)		公办	高技	80	全寄宿	面向全市招收ACD类考生	
123	8350126	深圳技师学院(新能源汽车检测与维修)		公办	高技	40	全寄宿	面向全市招收ACD类考生	
124	8350127	深圳技师学院(机电一体化技术)		公办	高技	80	全寄宿	面向全市招收ACD类考生	
125	8350128	深圳技师学院(物联网应用技术)		公办	高技	40	全寄宿	面向全市招收ACD类考生	
126	8350129	深圳技师学院(云计算技术应用)		公办	高技	80	全寄宿	面向全市招收ACD类考生	

招生学校计划及代码表

(注: A类指具有深圳户籍的考生; C类指享受市政府优惠政策人员的子女; D类指除A、C类考生外, 符合参加统一划线录取条件的考生。)

中职技工类学校

序号	代码	学校名称	学校等级	办学性质	办学类型	招生计划(人)	住宿情况	招生范围	备注	
127	8350130	深圳技师学院(汽车技术服务与营销)	国家级重点	公办	高技	40	全寄宿	面向全市招收ACD类考生		
128	8350131	深圳技师学院(智能医疗设备技术)		公办	高技	40	全寄宿	面向全市招收ACD类考生		
129	8350132	深圳技师学院(会展服务与管理)		公办	高技	40	全寄宿	面向全市招收ACD类考生	无色盲色弱, 男生净身高170cm以上, 女生净身高160cm以上	
130	8350133	深圳技师学院(跨境电子商务)		公办	高技	40	全寄宿	面向全市招收ACD类考生		
131	8350135	深圳鹏城技师学院(汽车技术服务与营销)	国家级重点	公办	高技	40	全寄宿	面向全市招收ACD类考生		
132	8350136	深圳鹏城技师学院(汽车技术服务与营销)(走读班)		公办	高技	45	走读	面向全市招收ACD类考生		
133	8350137	深圳鹏城技师学院(电子商务)		公办	高技	40	全寄宿	面向全市招收ACD类考生		
134	8350138	深圳鹏城技师学院(楼宇智能化技术)		公办	高技	35	全寄宿	面向全市招收ACD类考生		
135	8350139	深圳鹏城技师学院(楼宇智能化技术)(走读班)		公办	高技	45	走读	面向全市招收ACD类考生		
136	8350140	深圳鹏城技师学院(人工智能技术应用)		公办	高技	40	全寄宿	面向全市招收ACD类考生	6年制预备技师	
137	8350141	深圳鹏城技师学院(工业机器人应用与维护)		公办	高技	35	全寄宿	面向全市招收ACD类考生		
138	8350142	深圳鹏城技师学院(工业机器人应用与维护)(走读班)		公办	高技	45	走读	面向全市招收ACD类考生		
139	8350143	深圳鹏城技师学院(数字化设计与制造)		公办	高技	35	全寄宿	面向全市招收ACD类考生		
140	8350144	深圳鹏城技师学院(家居产品设计与展示)		公办	高技	40	全寄宿	面向全市招收ACD类考生		
141	8350145	深圳鹏城技师学院(食品质量与安全)		公办	高技	35	全寄宿	面向全市招收ACD类考生		
142	8350146	深圳鹏城技师学院(移动互联网应用技术)		公办	高技	40	全寄宿	面向全市招收ACD类考生		
143	8350147	深圳鹏城技师学院(移动互联网应用技术)(走读班)		公办	高技	45	走读	面向全市招收ACD类考生		
144	8350148	深圳鹏城技师学院(新能源汽车检测与维修)		公办	高技	45	全寄宿	面向全市招收ACD类考生		
145	8350149	深圳鹏城技师学院(新能源汽车检测与维修)(走读班)		公办	高技	45	走读	面向全市招收ACD类考生		
146	8350150	深圳鹏城技师学院(烹饪)		公办	高技	35	全寄宿	面向全市招收ACD类考生		
147	8350151	深圳鹏城技师学院(烹饪)(走读班)		公办	高技	45	走读	面向全市招收ACD类考生		
148	8350152	深圳鹏城技师学院(工业互联网与大数据应用)		公办	高技	35	全寄宿	面向全市招收ACD类考生		
149	8350153	深圳鹏城技师学院(眼视光技术)		公办	高技	40	全寄宿	面向全市招收ACD类考生		
150	8350154	深圳鹏城技师学院(眼视光技术)(走读班)		公办	高技	45	走读	面向全市招收ACD类考生		
151	8350155	深圳鹏城技师学院(现代物流)		公办	高技	40	全寄宿	面向全市招收ACD类考生		
152	8350156	深圳鹏城技师学院(现代物流)(走读班)		公办	高技	45	走读	面向全市招收ACD类考生		
153	8350157	深圳鹏城技师学院(数控编程)(走读班)		公办	高技	45	走读	面向全市招收ACD类考生		
154	8350158	深圳鹏城技师学院(新媒体与互联网应用)		公办	高技	40	全寄宿	面向全市招收ACD类考生		
155	8350159	深圳鹏城技师学院(电子产品检测与认证)	公办	高技	35	全寄宿	面向全市招收ACD类考生			
156	8320402	深圳市福田区华强职业技术学校(金融事务)	国家中职教育改革发展示范校	公办	中职	90	走读	面向全市招收ACD类考生		
157	8320403	深圳市福田区华强职业技术学校(会计事务)		公办	中职	100	走读	面向全市招收ACD类考生		
158	8320404	深圳市福田区华强职业技术学校(计算机应用)		公办	中职	100	走读	面向全市招收ACD类考生		
159	8320405	深圳市福田区华强职业技术学校(社会文化艺术)		公办	中职	80	走读	面向全市招收ACD类考生	限招女生	
160	8320406	深圳市福田区华强职业技术学校(物流服务与管理)		公办	中职	50	走读	面向全市招收ACD类考生		
161	8320407	深圳市福田区华强职业技术学校(商务英语)		公办	中职	100	走读	面向全市招收ACD类考生		
162	8320408	深圳市福田区华强职业技术学校(旅游服务与管理)		公办	中职	40	走读	面向全市招收ACD类考生		
163	8320409	深圳市福田区华强职业技术学校(工业机器人技术应用)		公办	中职	36	走读	面向全市招收ACD类考生		
164	8320410	深圳市福田区华强职业技术学校(高星级饭店运营与管理)		公办	中职	40	走读	面向全市招收ACD类考生		
165	8320411	深圳市福田区华强职业技术学校(艺术设计与制作)		公办	中职	100	走读	面向全市招收ACD类考生		
166	8330402	深圳市福田区华强职业技术学校(金融事务)(三二分段)		公办	中职	60	走读	面向全市招收ACD类考生	三二分段对接广东科学技术职业学院	
167	8330403	深圳市福田区华强职业技术学校(计算机网络技术)(三二分段)		公办	中职	45	走读	面向全市招收ACD类考生	三二分段对接深圳职业技术学院	
168	8330404	深圳市福田区华强职业技术学校(电子商务)(三二分段)		公办	中职	90	走读	面向全市招收ACD类考生	三二分段对接深圳职业技术学院	
169	8320301	深圳市行知职业技术学校(音乐表演)		国家级重点	公办	中职	10	走读	面向全市招收ACD类考生	
170	8320302	深圳市行知职业技术学校(艺术设计与制作)			公办	中职	45	走读	面向全市招收ACD类考生	
171	8320303	深圳市行知职业技术学校(动漫与游戏制作)			公办	中职	45	走读	面向全市招收ACD类考生	
172	8320304	深圳市行知职业技术学校(电子商务)			公办	中职	50	走读	面向全市招收ACD类考生	
173	8320305	深圳市行知职业技术学校(会计事务)			公办	中职	50	走读	面向全市招收ACD类考生	
174	8320501	深圳市博伦职业技术学校(首饰设计与制作)	省级重点		公办	中职	40	部分住宿	面向全市招收ACD类考生	
175	8320502	深圳市博伦职业技术学校(宝石加工与检测)			公办	中职	40	部分住宿	面向全市招收ACD类考生	
176	8320503	深圳市博伦职业技术学校(电子商务)			公办	中职	135	部分住宿	面向全市招收ACD类考生	
177	8320504	深圳市博伦职业技术学校(会计事务)			公办	中职	70	部分住宿	面向全市招收ACD类考生	
178	8320505	深圳市博伦职业技术学校(运动训练)			公办	中职	30	部分住宿	面向全市招收ACD类考生	
179	8320506	深圳市博伦职业技术学校(计算机应用)		公办	中职	105	部分住宿	面向全市招收ACD类考生		
180	8320507	深圳市博伦职业技术学校(工业机器人技术应用)		公办	中职	40	部分住宿	面向全市招收ACD类考生		
181	8320508	深圳市博伦职业技术学校(艺术设计与制作)		公办	中职	80	部分住宿	面向全市招收ACD类考生		
182	8320509	深圳市博伦职业技术学校(物联网技术应用)		公办	中职	70	部分住宿	面向全市招收ACD类考生		
183	8320510	深圳市博伦职业技术学校(影像与影视技术)		公办	中职	40	部分住宿	面向全市招收ACD类考生		
184	8320511	深圳市博伦职业技术学校(音乐表演)		公办	中职	40	部分住宿	面向全市招收ACD类考生		
185	8330503	深圳市博伦职业技术学校(食品加工工艺)(三二分段)		公办	中职	50	部分住宿	面向全市招收ACD类考生	三二分段对接广东农工商职业技术学院	
186	8330504	深圳市博伦职业技术学校(首饰设计与制作)(三二分段)		公办	中职	35	部分住宿	面向全市招收ACD类考生	三二分段对接广州番禺职业技术学院	
187	8330505	深圳市博伦职业技术学校(宝石加工与检测)(三二分段)		公办	中职	45	部分住宿	面向全市招收ACD类考生	三二分段对接广州番禺职业技术学院	
188	8330506	深圳市博伦职业技术学校(工业机器人技术应用)(三二分段)		公办	中职	40	部分住宿	面向全市招收ACD类考生	三二分段对接深圳职业技术学院	

招生学校计划及代码表

(注: A类指具有深圳户籍的考生; C类指享受市政府优惠政策人员的子女; D类指除A、C类考生外, 符合参加统一划线录取条件的考生。)

中职技工类学校

序号	代码	学校名称	学校等级	办学性质	办学类型	招生计划(人)	住宿情况	招生范围	备注
189	8320801	深圳市盐港中学	市一级	公办	中职	215	提供100个床位	面向全市招收ACD类考生	
190	8320802	深圳市盐港中学(计算机应用)		公办	中职	160	走读	面向全市招收ACD类考生	
191	8320803	深圳市盐港中学(宝玉石加工与检测)		公办	中职	40	走读	面向全市招收ACD类考生	
192	8320804	深圳市盐港中学(工艺美术)		公办	中职	70	走读	面向全市招收ACD类考生	
193	8320805	深圳市盐港中学(物流服务与管理)	市一级	公办	中职	80	走读	面向全市招收ACD类考生	
194	8330801	深圳市盐港中学(首饰设计与制作)(三二分段)		公办	中职	45	走读	面向全市招收ACD类考生	三二分段对接广州番禺职业技术学院
195	8330802	深圳市盐港中学(纺织技术与服务)(三二分段班)		公办	中职	40	走读	面向全市招收ACD类考生	三二分段对接广东职业技术学院
196	8320602	深圳市宝安职业技术学校(会计事务)	国家中职教育改革示范校	公办	中职	160	全寄宿	面向全市招收ACD类考生	
197	8320603	深圳市宝安职业技术学校(电子商务)		公办	中职	120	全寄宿	面向全市招收ACD类考生	
198	8320604	深圳市宝安职业技术学校(计算机网络技术)		公办	中职	60	全寄宿	面向全市招收ACD类考生	
199	8320605	深圳市宝安职业技术学校(软件与信息服务)		公办	中职	40	全寄宿	面向全市招收ACD类考生	
200	8320606	深圳市宝安职业技术学校(计算机应用)		公办	中职	80	全寄宿	面向全市招收ACD类考生	
201	8320607	深圳市宝安职业技术学校(物流服务与管理)		公办	中职	40	全寄宿	面向全市招收ACD类考生	
202	8320608	深圳市宝安职业技术学校(汽车运用与维修)		公办	中职	55	全寄宿	面向全市招收ACD类考生	
203	8320609	深圳市宝安职业技术学校(汽车电子技术应用)		公办	中职	40	全寄宿	面向全市招收ACD类考生	
204	8320610	深圳市宝安职业技术学校(商务英语)		公办	中职	60	全寄宿	面向全市招收ACD类考生	
205	8320611	深圳市宝安职业技术学校(工业机器人技术应用)		公办	中职	40	全寄宿	面向全市招收ACD类考生	
206	8330602	深圳市宝安职业技术学校(会计事务)(三二分段)		公办	中职	60	全寄宿	面向全市招收ACD类考生	三二分段对接广东科学技术职业学院
207	8330603	深圳市宝安职业技术学校(软件与信息服务)(三二分段)		公办	中职	55	全寄宿	面向全市招收ACD类考生	三二分段对接广东科学技术职业学院
208	8330604	深圳市宝安职业技术学校(物流服务与管理)(三二分段)		公办	中职	45	全寄宿	面向全市招收ACD类考生	三二分段对接深圳职业技术学院
209	8330605	深圳市宝安职业技术学校(物流服务与管理)(三二分段)		公办	中职	50	全寄宿	面向全市招收ACD类考生	三二分段对接广东理工职业技术学院
210	8330606	深圳市宝安职业技术学校(服装设计与工艺)(三二分段)		公办	中职	65	全寄宿	面向全市招收ACD类考生	三二分段对接深圳职业技术学院
211	8330607	深圳市宝安职业技术学校(服装设计与工艺)(三二分段)		公办	中职	50	全寄宿	面向全市招收ACD类考生	三二分段对接广东职业技术学院
212	8330608	深圳市宝安职业技术学校(数控技术应用)(三二分段)	公办	中职	90	全寄宿	面向全市招收ACD类考生	三二分段对接深圳职业技术学院	
213	8330609	深圳市宝安职业技术学校(模具制造技术)(三二分段)	公办	中职	50	全寄宿	面向全市招收ACD类考生	三二分段对接广东机电职业技术学院	
214	8330610	深圳市宝安职业技术学校(汽车运用与维修)(三二分段)	公办	中职	25	全寄宿	面向全市招收ACD类考生	三二分段对接广东交通职业技术学院	
215	8320612	深圳市沙井职业高级中学(会计事务)	国家中职教育改革示范校	公办	中职	48	部分住宿	面向全市招收ACD类考生	
216	8320613	深圳市沙井职业高级中学(电子商务)		公办	中职	92	部分住宿	面向全市招收ACD类考生	
217	8320614	深圳市沙井职业高级中学(中餐烹饪)		公办	中职	54	部分住宿	面向全市招收ACD类考生	
218	8320615	深圳市沙井职业高级中学(数字媒体技术应用)		公办	中职	45	部分住宿	面向全市招收ACD类考生	
219	8320616	深圳市沙井职业高级中学(艺术设计与制作)		公办	中职	45	部分住宿	面向全市招收ACD类考生	
220	8320617	深圳市沙井职业高级中学(物联网技术应用)		公办	中职	30	部分住宿	面向全市招收ACD类考生	
221	8320618	深圳市沙井职业高级中学(数控技术应用)(机器人应用方向)		公办	中职	43	部分住宿	面向全市招收ACD类考生	
222	8320619	深圳市沙井职业高级中学(数控技术应用)(3D打印方向)		公办	中职	43	部分住宿	面向全市招收ACD类考生	
223	8330611	深圳市沙井职业高级中学(物联网技术应用)(三二分段)		公办	中职	50	部分住宿	面向全市招收ACD类考生	三二分段对接广东农工商职业技术学院
224	8330612	深圳市沙井职业高级中学(数控技术应用)(中德双元制三二分段)		公办	中职	50	部分住宿	面向全市招收ACD类考生	三二分段对接广东工贸职业技术学院
225	8330613	深圳市沙井职业高级中学(模具制造技术)(工业设计方向三二分段)		公办	中职	50	部分住宿	面向全市招收ACD类考生	三二分段对接广东工贸职业技术学院
226	8320703	深圳市龙岗职业技术学校(新能源汽车运用与维修)	国家中职教育改革示范校	公办	中职	50	全寄宿	面向全市招收ACD类考生	
227	8320704	深圳市龙岗职业技术学校(机电技术应用)		公办	中职	50	全寄宿	面向全市招收ACD类考生	
228	8320705	深圳市龙岗职业技术学校(工业机器人技术应用)		公办	中职	50	全寄宿	面向全市招收ACD类考生	
229	8320706	深圳市龙岗职业技术学校(社会文化艺术)		公办	中职	50	全寄宿	面向全市招收ACD类考生	
230	8320707	深圳市龙岗职业技术学校(计算机应用)		公办	中职	50	全寄宿	面向全市招收ACD类考生	
231	8320708	深圳市龙岗职业技术学校(动漫与游戏制作)		公办	中职	50	全寄宿	面向全市招收ACD类考生	
232	8320709	深圳市龙岗职业技术学校(物流服务与管理)		公办	中职	50	全寄宿	面向全市招收ACD类考生	
233	8320710	深圳市龙岗职业技术学校(会计事务)		公办	中职	100	全寄宿	面向全市招收ACD类考生	
234	8320711	深圳市龙岗职业技术学校(跨境电子商务)		公办	中职	50	全寄宿	面向全市招收ACD类考生	
235	8330701	深圳市龙岗职业技术学校(数控技术应用)(三二分段)		公办	中职	50	全寄宿	面向全市招收ACD类考生	三二分段对接深圳信息职业技术学院
236	8330702	深圳市龙岗职业技术学校(汽车运用与维修)(三二分段)		公办	中职	50	全寄宿	面向全市招收ACD类考生	三二分段对接深圳信息职业技术学院
237	8320714	深圳市龙岗区第二职业技术学校(动漫与游戏制作)	省级重点	公办	中职	100	全寄宿	面向全市招收ACD类考生	
238	8320715	深圳市龙岗区第二职业技术学校(会展服务与管理)		公办	中职	100	全寄宿	面向全市招收ACD类考生	
239	8320716	深圳市龙岗区第二职业技术学校(会计事务)		公办	中职	50	全寄宿	面向全市招收ACD类考生	
240	8320717	深圳市龙岗区第二职业技术学校(高星级饭店运营与管理)		公办	中职	100	全寄宿	面向全市招收ACD类考生	
241	8320718	深圳市龙岗区第二职业技术学校(社区公共事务管理)		公办	中职	100	全寄宿	面向全市招收ACD类考生	
242	8320719	深圳市龙岗区第二职业技术学校(金融事务)		公办	中职	50	全寄宿	面向全市招收ACD类考生	
243	8320720	深圳市龙岗区第二职业技术学校(眼视光与配镜)		公办	中职	50	全寄宿	面向全市招收ACD类考生	
244	8320721	深圳市龙岗区第二职业技术学校(网络信息安全)		公办	中职	50	全寄宿	面向全市招收ACD类考生	
245	8330703	深圳市龙岗区第二职业技术学校(电子商务)(三二分段)		公办	中职	50	全寄宿	面向全市招收ACD类考生	三二分段对接深圳信息职业技术学院
246	8330704	深圳市龙岗区第二职业技术学校(会计事务)(三二分段)		公办	中职	50	全寄宿	面向全市招收ACD类考生	三二分段对接珠海城市职业技术学院
247	8330705	深圳市龙岗区第二职业技术学校(物联网技术应用)(三二分段)		公办	中职	50	全寄宿	面向全市招收ACD类考生	三二分段对接深圳信息职业技术学院
248	8321001	龙华职业技术学校(工业机器人技术应用)	公办	中职	80	全寄宿	面向全市招收ACD类考生		
249	8321002	龙华职业技术学校(现代通信技术应用)	公办	中职	80	全寄宿	面向全市招收ACD类考生		

招生学校计划及代码表

(注: A类指具有深圳户籍的考生; C类指享受市政府优惠政策人员的子女; D类指除A、C类考生外, 符合参加统一划线录取条件的考生。)

中职技工类学校

序号	代码	学校名称	学校等级	办学性质	办学类型	招生计划(人)	住宿情况	招生范围	备注
250	8321003	龙华职业技术学校(大数据技术应用)		公办	中职	160	全寄宿	面向全市招收ACD类考生	
251	8321004	龙华职业技术学校(网络信息安全)		公办	中职	160	全寄宿	面向全市招收ACD类考生	
252	8321005	龙华职业技术学校(幼儿教育)		公办	中职	160	全寄宿	面向全市招收ACD类考生	
253	8350160	深圳市携创高级技工学校(美术设计与制作)	国家级重点	民办	高技	180	全寄宿	面向全市招收ACD类考生	
254	8350161	深圳市携创高级技工学校(计算机动画制作)		民办	高技	180	全寄宿	面向全市招收ACD类考生	
255	8350162	深圳市携创高级技工学校(珠宝首饰设计与制作)		民办	高技	80	全寄宿	面向全市招收ACD类考生	
256	8350163	深圳市携创高级技工学校(电子商务)		民办	高技	180	全寄宿	面向全市招收ACD类考生	
257	8350164	深圳市携创高级技工学校(无人机应用技术)		民办	高技	90	全寄宿	面向全市招收ACD类考生	
258	8350165	深圳市携创高级技工学校(舞蹈表演)		民办	高技	100	全寄宿	面向全市招收ACD类考生	
259	8350166	深圳市携创高级技工学校(电气自动化设备安装与维修)		民办	高技	50	全寄宿	面向全市招收ACD类考生	
260	8350167	深圳市携创高级技工学校(数字媒体艺术)		民办	高技	121	全寄宿	面向全市招收ACD类考生	
261	8350168	深圳市携创高级技工学校(口腔医学技术)		民办	高技	200	全寄宿	面向全市招收ACD类考生	
262	8350169	深圳市携创高级技工学校(新能源汽车检测与维修)		民办	高技	150	全寄宿	面向全市招收ACD类考生	
263	8350170	深圳市携创高级技工学校(会计)		民办	高技	90	全寄宿	面向全市招收ACD类考生	
264	8350171	深圳市携创高级技工学校(物联网应用技术)		民办	高技	90	全寄宿	面向全市招收ACD类考生	
265	8350172	深圳市携创高级技工学校(计算机网络应用)		民办	高技	150	全寄宿	面向全市招收ACD类考生	
266	8350173	深圳市携创高级技工学校(移动互联网应用技术)		民办	高技	100	全寄宿	面向全市招收ACD类考生	
267	8350174	深圳市携创高级技工学校(汽车维修)		民办	高技	80	全寄宿	面向全市招收ACD类考生	
268	8350175	深圳市携创高级技工学校(护理)		民办	高技	180	全寄宿	面向全市招收ACD类考生	
269	8350176	深圳市携创高级技工学校(康复保健)		民办	高技	80	全寄宿	面向全市招收ACD类考生	
270	8350177	深圳市携创高级技工学校(幼儿教育)		民办	高技	180	全寄宿	面向全市招收ACD类考生	
271	8350178	深圳市携创高级技工学校(室内设计)		民办	高技	180	全寄宿	面向全市招收ACD类考生	
272	8360101	深圳市深德技工学校(电气自动化设备安装与维修)		省级重点	民办	中技	300	全寄宿	面向全市招收ACD类考生
273	8360102	深圳市深德技工学校(计算机网络应用)	民办		中技	300	全寄宿	面向全市招收ACD类考生	
274	8360103	深圳市深德技工学校(计算机动画制作)	民办		中技	300	全寄宿	面向全市招收ACD类考生	
275	8360104	深圳市深德技工学校(计算机广告制作)	民办		中技	50	全寄宿	面向全市招收ACD类考生	
276	8360105	深圳市深德技工学校(汽车维修)	民办		中技	150	全寄宿	面向全市招收ACD类考生	
277	8360107	深圳市深德技工学校(建筑装饰)	民办		中技	100	全寄宿	面向全市招收ACD类考生	
278	8360108	深圳市深德技工学校(会计)	民办		中技	100	全寄宿	面向全市招收ACD类考生	
279	8360109	深圳市深德技工学校(电子商务)	民办		中技	350	全寄宿	面向全市招收ACD类考生	
280	8360110	深圳市深德技工学校(幼儿教育)	民办		中技	250	全寄宿	面向全市招收ACD类考生	
281	8360111	深圳市深德技工学校(烹饪)	民办		中技	150	全寄宿	面向全市招收ACD类考生	
282	8360112	深圳市深德技工学校(模具设计与制造)	民办		中技	50	全寄宿	面向全市招收ACD类考生	
283	8360113	深圳市深德技工学校(交通客运服务)	民办		中技	50	全寄宿	面向全市招收ACD类考生	
284	8360114	深圳市宝山技工学校(数控加工)	民办		中技	150	全寄宿	面向全市招收ACD类考生	
285	8360115	深圳市宝山技工学校(工业机器人应用与维护)	民办		中技	150	全寄宿	面向全市招收ACD类考生	
286	8360116	深圳市宝山技工学校(汽车维修)	民办		中技	100	全寄宿	面向全市招收ACD类考生	
287	8360117	深圳市宝山技工学校(新能源汽车检测与维修)	民办	中技	150	全寄宿	面向全市招收ACD类考生		
288	8360118	深圳市宝山技工学校(智能网联汽车技术应用)	民办	中技	50	全寄宿	面向全市招收ACD类考生		
289	8360119	深圳市宝山技工学校(计算机网络应用)	民办	中技	160	全寄宿	面向全市招收ACD类考生		
290	8360120	深圳市宝山技工学校(电子商务)	民办	中技	150	全寄宿	面向全市招收ACD类考生		
291	8360121	深圳市宝山技工学校(幼儿教育)	民办	中技	100	全寄宿	面向全市招收ACD类考生		
292	8360122	深圳市宝山技工学校(计算机广告制作)	民办	中技	50	全寄宿	面向全市招收ACD类考生		
293	8360123	深圳市宝山技工学校(计算机动画制作)	民办	中技	150	全寄宿	面向全市招收ACD类考生		
294	8360124	深圳市宝山技工学校(形象设计)	民办	中技	50	全寄宿	面向全市招收ACD类考生		
295	8360125	深圳市宝山技工学校(烹饪)(中式烹调)	民办	中技	150	全寄宿	面向全市招收ACD类考生		
296	8360126	深圳市宝山技工学校(烹饪)(中西式面点)	民办	中技	100	全寄宿	面向全市招收ACD类考生		
297	8360127	深圳市宝山技工学校(现代物流)	民办	中技	50	全寄宿	面向全市招收ACD类考生		
298	8360128	深圳市宝山技工学校(市场营销)	民办	中技	50	全寄宿	面向全市招收ACD类考生		
299	8360129	深圳市宝山技工学校(会计)	民办	中技	50	全寄宿	面向全市招收ACD类考生		
300	8360130	深圳科迪技工学校(珠宝首饰鉴定与营销)	民办	中技	150	全寄宿	面向全市招收ACD类考生		
301	8360131	深圳科迪技工学校(药物制剂)	民办	中技	150	全寄宿	面向全市招收ACD类考生		
302	8360132	深圳科迪技工学校(幼儿教育)	民办	中技	87	全寄宿	面向全市招收ACD类考生		
303	8360133	深圳科迪技工学校(计算机广告制作)	民办	中技	50	全寄宿	面向全市招收ACD类考生		
304	8360134	深圳科迪技工学校(计算机应用与维修)	民办	中技	80	全寄宿	面向全市招收ACD类考生		
305	8360135	深圳科迪技工学校(电子商务)	民办	中技	80	全寄宿	面向全市招收ACD类考生		
306	8360136	深圳科迪技工学校(汽车维修)	民办	中技	50	全寄宿	面向全市招收ACD类考生		
307	8360137	深圳市华夏技工学校(计算机程序设计)	民办	中技	90	全寄宿	面向全市招收ACD类考生		
308	8360138	深圳市华夏技工学校(电子商务)	民办	中技	100	全寄宿	面向全市招收ACD类考生		
309	8360139	深圳市华夏技工学校(计算机网络应用)	民办	中技	50	全寄宿	面向全市招收ACD类考生		

招生学校计划及代码表

(注: A类指具有深圳户籍的考生; C类指享受市政府优惠政策人员的子女; D类指除A、C类考生外, 符合参加统一划线录取条件的考生。)

中职技工类学校

序号	代码	学校名称	学校等级	办学性质	办学类型	招生计划(人)	住宿情况	招生范围	备注
310	8360140	深圳市华夏技工学校(护理)		民办	中技	80	全寄宿	面向全市招收ACD类考生	
311	8360141	深圳市华夏技工学校(药物制剂)		民办	中技	50	全寄宿	面向全市招收ACD类考生	
312	8360142	深圳市华夏技工学校(口腔义齿制造)		民办	中技	40	全寄宿	面向全市招收ACD类考生	
313	8360143	深圳市华夏技工学校(幼儿教育)		民办	中技	69	全寄宿	面向全市招收ACD类考生	
314	8360144	深圳市华夏技工学校(烹饪)(中西面点)		民办	中技	90	全寄宿	面向全市招收ACD类考生	
315	8360145	深圳市华夏技工学校(汽车维修)		民办	中技	50	全寄宿	面向全市招收ACD类考生	
316	8360146	深圳市宝民技工学校(计算机应用与维修)		民办	中技	35	全寄宿	面向全市招收ACD类考生	
317	8360147	深圳市宝民技工学校(电子商务)		民办	中技	33	全寄宿	面向全市招收ACD类考生	
318	8360148	深圳市宝民技工学校(幼儿教育)		民办	中技	33	全寄宿	面向全市招收ACD类考生	
319	8360149	深圳市宝民技工学校(汽车维修)		民办	中技	33	全寄宿	面向全市招收ACD类考生	
320	8360150	深圳市宝民技工学校(3D打印技术与应用)		民办	中技	33	全寄宿	面向全市招收ACD类考生	
321	8360151	深圳市宝民技工学校(模具制造)		民办	中技	33	全寄宿	面向全市招收ACD类考生	
322	8360152	深圳市智理技工学校(幼儿教育)		民办	中技	150	全寄宿	面向全市招收ACD类考生	
323	8360153	深圳市智理技工学校(护理)		民办	中技	100	全寄宿	面向全市招收ACD类考生	
324	8360154	深圳市智理技工学校(汽车维修)		民办	中技	100	全寄宿	面向全市招收ACD类考生	
325	8360155	深圳市智理技工学校(电子商务)		民办	中技	200	全寄宿	面向全市招收ACD类考生	
326	8360156	深圳市智理技工学校(计算机网络应用)		民办	中技	200	全寄宿	面向全市招收ACD类考生	
327	8360157	深圳市智理技工学校(家居产品设计与展示)		民办	中技	100	全寄宿	面向全市招收ACD类考生	
328	8360158	深圳市智理技工学校(中式烹调)		民办	中技	50	全寄宿	面向全市招收ACD类考生	
329	8360159	深圳市智理技工学校(中西式面点)		民办	中技	100	全寄宿	面向全市招收ACD类考生	
330	8360160	深圳市智理技工学校(美容保健)		民办	中技	50	全寄宿	面向全市招收ACD类考生	
331	8360161	深圳市智理技工学校(美术绘画)		民办	中技	50	全寄宿	面向全市招收ACD类考生	
332	8360162	深圳市智理技工学校(药品营销)		民办	中技	50	全寄宿	面向全市招收ACD类考生	
333	8360187	深圳市智理技工学校(西式烹调)		民办	中技	50	全寄宿	面向全市招收ACD类考生	
334	8360188	深圳市智理技工学校(休闲体育服务)		民办	中技	50	全寄宿	面向全市招收ACD类考生	
335	8360189	深圳市智理技工学校(康复保健)		民办	中技	50	全寄宿	面向全市招收ACD类考生	
336	8360163	深圳市深科技技工学校(计算机网络应用)		民办	中技	300	全寄宿	面向全市招收ACD类考生	
337	8360164	深圳市深科技技工学校(烹饪)(中西式面点)		民办	中技	100	全寄宿	面向全市招收ACD类考生	
338	8360165	深圳市深科技技工学校(烹饪)(中式烹调)		民办	中技	100	全寄宿	面向全市招收ACD类考生	
339	8360166	深圳市深科技技工学校(形象设计)		民办	中技	50	全寄宿	面向全市招收ACD类考生	
340	8360167	深圳市深科技技工学校(汽车维修)		民办	中技	100	全寄宿	面向全市招收ACD类考生	
341	8360168	深圳市深科技技工学校(计算机动画制作)		民办	中技	100	全寄宿	面向全市招收ACD类考生	
342	8360169	深圳市深科技技工学校(电子商务)		民办	中技	300	全寄宿	面向全市招收ACD类考生	
343	8360170	深圳市深科技技工学校(商务外语)		民办	中技	40	全寄宿	面向全市招收ACD类考生	
344	8360171	深圳市深科技技工学校(工业机器人应用与维护)		民办	中技	100	全寄宿	面向全市招收ACD类考生	
345	8360172	深圳市深科技技工学校(计算机应用与维修)		民办	中技	45	全寄宿	面向全市招收ACD类考生	
346	8360173	深圳市深科技技工学校(3D打印技术应用)		民办	中技	100	全寄宿	面向全市招收ACD类考生	
347	8360174	深圳市深科技技工学校(国际贸易)		民办	中技	45	全寄宿	面向全市招收ACD类考生	
348	8360175	深圳市深科技技工学校(市场营销)		民办	中技	45	全寄宿	面向全市招收ACD类考生	
349	8360176	深圳市深科技技工学校(平面设计)		民办	中技	100	全寄宿	面向全市招收ACD类考生	
350	8360177	深圳市深科技技工学校(室内设计)		民办	中技	45	全寄宿	面向全市招收ACD类考生	
351	8360178	深圳市深科技技工学校(会计)		民办	中技	45	全寄宿	面向全市招收ACD类考生	
352	8360179	深圳市深科技技工学校(幼儿教育)		民办	中技	200	全寄宿	面向全市招收ACD类考生	
353	8360180	深圳市深科技技工学校(护理)		民办	中技	100	全寄宿	面向全市招收ACD类考生	
354	8360181	深圳市深科技技工学校(机电一体化技术)		民办	中技	50	全寄宿	面向全市招收ACD类考生	
355	8360182	深圳市深科技技工学校(美术设计与制作)		民办	中技	100	全寄宿	面向全市招收ACD类考生	
356	8360183	深圳市中特技工学校(电子商务)		民办	中技	108	全寄宿	面向全市招收ACD类考生	
357	8360184	深圳市中特技工学校(汽车维修)		民办	中技	70	全寄宿	面向全市招收ACD类考生	
358	8360185	深圳市中特技工学校(幼儿教育)		民办	中技	105	全寄宿	面向全市招收ACD类考生	
359	8360186	深圳市中特技工学校(护理)		民办	中技	70	全寄宿	面向全市招收ACD类考生	

招生学校计划及代码表

(注：A类指具有深圳户籍的考生；C类指享受市政府优惠政策人员的子女；D类指除A、C类考生外，符合参加统一划线录取条件的考生。)

部省属(含跨市)中等职业技术学校

序号	学校代码	学校名称	计划类别	招生计划	招生范围
1	8800001	广州美术学院附属中等美术学校	全日制	10	面向全市招收ACD类考生
2	8800002	星海音乐学院附属中等音乐学校	全日制	3	面向全市招收ACD类考生
3	8800014	广东环境保护工程职业学院(附设中职班)	三二分段	20	面向全市招收ACD类考生
4	8800019	广东省电子职业技术学校	全日制	6	面向全市招收ACD类考生
5	8800019	广东省电子职业技术学校	三二分段	120	面向全市招收ACD类考生
6	8800021	广东黄埔卫生职业技术学校	全日制	14	面向全市招收ACD类考生
7	8800021	广东黄埔卫生职业技术学校	三二分段	15	面向全市招收ACD类考生
8	8800023	广州潜水学校	三二分段	2	面向全市招收ACD类考生
9	8800025	广东开放大学附属职业技术学校	三二分段	2	面向全市招收ACD类考生
10	8800031	广东省农工商职业技术学校	全日制	10	面向全市招收ACD类考生
11	8800031	广东省农工商职业技术学校	三二分段	5	面向全市招收ACD类考生
12	8800032	广东省财经职业技术学校	全日制	40	面向全市招收ACD类考生
13	8800032	广东省财经职业技术学校	三二分段	53	面向全市招收ACD类考生
14	8800033	广东文艺职业学院(附设中职班)	全日制	1	面向全市招收ACD类考生
15	8800035	广东省食品药品职业技术学校	三二分段	2	面向全市招收ACD类考生
16	8800038	广东交通职业技术学院中职教育部	全日制	2	面向全市招收ACD类考生
17	8800038	广东交通职业技术学院中职教育部	三二分段	3	面向全市招收ACD类考生
18	8800043	广州涉外经济职业技术学院(中职部)	全日制	1	面向全市招收ACD类考生
19	8800043	广州涉外经济职业技术学院(中职部)	三二分段	25	面向全市招收ACD类考生
20	8800051	广州市幼儿师范学校	全日制	3	面向全市招收ACD类考生
21	8800051	广州市幼儿师范学校	三二分段	2	面向全市招收ACD类考生
22	8800052	广州市交通运输职业学校	全日制	5	面向全市招收ACD类考生
23	8800052	广州市交通运输职业学校	三二分段	1	面向全市招收ACD类考生
24	8800053	广州市城市建设职业学校	全日制	20	面向全市招收ACD类考生
25	8800053	广州市城市建设职业学校	三二分段	70	面向全市招收ACD类考生
26	8800055	广州市财经商贸职业学校	全日制	48	面向全市招收ACD类考生
27	8800055	广州市财经商贸职业学校	三二分段	10	面向全市招收ACD类考生
28	8800056	广州市司法职业学校	全日制	4	面向全市招收ACD类考生
29	8800056	广州市司法职业学校	三二分段	5	面向全市招收ACD类考生
30	8800057	广州市信息技术职业学校	全日制	5	面向全市招收ACD类考生
31	8800057	广州市信息技术职业学校	三二分段	3	面向全市招收ACD类考生
32	8800059	广州市医药职业学校	全日制	20	面向全市招收ACD类考生
33	8800059	广州市医药职业学校	三二分段	1	面向全市招收ACD类考生
34	8800061	广州市轻工职业学校	全日制	1	面向全市招收ACD类考生
35	8800061	广州市轻工职业学校	三二分段	2	面向全市招收ACD类考生
36	8800062	广州市纺织服装职业学校	全日制	20	面向全市招收ACD类考生
37	8800062	广州市纺织服装职业学校	三二分段	1	面向全市招收ACD类考生
38	8800072	广州市侨光财经职业技术学校	全日制	5	面向全市招收ACD类考生
39	8800079	广州通用职业技术学校	全日制	30	面向全市招收ACD类考生
40	8800080	广州华成理工职业技术学校	全日制	60	面向全市招收ACD类考生
41	8800086	广州市海珠工艺美术学院	全日制	1	面向全市招收ACD类考生
42	8800095	广州市天河职业高级中学	全日制	1	面向全市招收ACD类考生
43	8800096	广州市穗华职业技术学校	全日制	10	面向全市招收ACD类考生
44	8800097	广州市白云行知职业技术学校	全日制	1	面向全市招收ACD类考生
45	8800097	广州市白云行知职业技术学校	三二分段	1	面向全市招收ACD类考生
46	8800098	广州羊城职业技术学校	全日制	10	面向全市招收ACD类考生
47	8800098	广州羊城职业技术学校	三二分段	2	面向全市招收ACD类考生
48	8800099	广州市黄埔职业技术学校	全日制	1	面向全市招收ACD类考生
49	8800099	广州市黄埔职业技术学校	三二分段	1	面向全市招收ACD类考生
50	8800102	广州市南沙区岭东职业技术学校	全日制	1	面向全市招收ACD类考生
51	8800102	广州市南沙区岭东职业技术学校	三二分段	1	面向全市招收ACD类考生
52	8800109	广州市番禺区工商职业技术学校	全日制	1	面向全市招收ACD类考生
53	8800109	广州市番禺区工商职业技术学校	三二分段	1	面向全市招收ACD类考生
54	8800110	广州市花都区职业技术学校	全日制	2	面向全市招收ACD类考生
55	8800112	广州市花都区理工职业技术学校	全日制	5	面向全市招收ACD类考生
56	8800112	广州市花都区理工职业技术学校	三二分段	2	面向全市招收ACD类考生
57	8800113	广州市增城区职业技术学校	全日制	1	面向全市招收ACD类考生
58	8800113	广州市增城区职业技术学校	三二分段	1	面向全市招收ACD类考生
59	8800114	广州市增城区卫生职业技术学校	全日制	1	面向全市招收ACD类考生
60	8800114	广州市增城区卫生职业技术学校	三二分段	1	面向全市招收ACD类考生
61	8800117	广州市从化区职业技术学校	全日制	2	面向全市招收ACD类考生
62	8800117	广州市从化区职业技术学校	三二分段	1	面向全市招收ACD类考生
63	8800144	珠海市新思维中等职业学校	全日制	2	面向全市招收ACD类考生
64	8800145	珠海艺术职业学院中职部	全日制	10	面向全市招收ACD类考生
65	8800145	珠海艺术职业学院中职部	三二分段	2	面向全市招收ACD类考生
66	8800147	汕头市卫生学校	全日制	10	面向全市招收ACD类考生
67	8800148	汕头市体育运动学校	全日制	1	面向全市招收ACD类考生
68	8800163	汕头市碧光职业技术学校	三二分段	20	面向全市招收ACD类考生
69	8800189	佛山市顺德区龙江职业技术学校	全日制	5	面向全市招收ACD类考生
70	8800190	佛山市顺德区勒流职业技术学校	全日制	2	面向全市招收ACD类考生
71	8800196	佛山市三水区理工学校	全日制	2	面向全市招收ACD类考生

招生学校计划及代码表

(注：A类指具有深圳户籍的考生；C类指享受市政府优惠政策人员的子女；D类指除A、C类考生外，符合参加统一划线录取条件的考生。)

部省属(含跨市)中等职业技术学校

序号	学校代码	学校名称	计划类别	招生计划	招生范围
72	8800245	梅州农业学校	全日制	10	面向全市招收ACD类考生
73	8800249	梅州市艺术学校	全日制	10	面向全市招收ACD类考生
74	8800249	梅州市艺术学校	三二分段	6	面向全市招收ACD类考生
75	8800257	梅州市五洲学校	全日制	3	面向全市招收ACD类考生
76	8800263	梅州市梅县区第一职业学校	全日制	5	面向全市招收ACD类考生
77	8800281	丰顺县职业技术学校	全日制	15	面向全市招收ACD类考生
78	8800283	五华县职业技术学校	全日制	10	面向全市招收ACD类考生
79	8800293	惠州工程职业学院中职部	全日制	1	面向全市招收ACD类考生
80	8800293	惠州工程职业学院中职部	三二分段	1	面向全市招收ACD类考生
81	8800295	惠州市体育运动学校	全日制	2	面向全市招收ACD类考生
82	8800295	惠州市体育运动学校	三二分段	3	面向全市招收ACD类考生
83	8800299	惠州市科贸职业技术学校	全日制	5	面向全市招收ACD类考生
84	8800299	惠州市科贸职业技术学校	三二分段	5	面向全市招收ACD类考生
85	8800300	惠州市艺术职业技术学校	全日制	14	面向全市招收ACD类考生
86	8800302	惠州市理工职业技术学校	全日制	20	面向全市招收ACD类考生
87	8800303	惠州市科技职业技术学校	全日制	20	面向全市招收ACD类考生
88	8800305	惠州市新华职业技术学校	全日制	30	面向全市招收ACD类考生
89	8800308	惠州市财经职业技术学校	全日制	30	面向全市招收ACD类考生
90	8800308	惠州市财经职业技术学校	三二分段	10	面向全市招收ACD类考生
91	8800310	惠东县惠东职业中学	全日制	5	面向全市招收ACD类考生
92	8800314	惠州市求实职业技术学校	全日制	20	面向全市招收ACD类考生
93	8800316	惠州市通用职业技术学校	全日制	3	面向全市招收ACD类考生
94	8800322	海丰县中等职业技术学校	全日制	5	面向全市招收ACD类考生
95	8800337	东莞市机电工程学校	全日制	25	面向全市招收ACD类考生
96	8800338	东莞市电子科技学校	全日制	100	面向全市招收ACD类考生
97	8800338	东莞市电子科技学校	三二分段	30	面向全市招收ACD类考生
98	8800346	东莞市汽车技术学校	全日制	50	面向全市招收ACD类考生
99	8800348	东莞市南华职业技术学校	全日制	20	面向全市招收ACD类考生
100	8800349	东莞市南博职业技术学校	全日制	10	面向全市招收ACD类考生
101	8800350	东莞市鼎文职业技术学校	全日制	5	面向全市招收ACD类考生
102	8800351	东莞市华南职业技术学校	全日制	15	面向全市招收ACD类考生
103	8800351	东莞市华南职业技术学校	三二分段	10	面向全市招收ACD类考生
104	8800352	东莞市五星职业技术学校	全日制	5	面向全市招收ACD类考生
105	8800384	江门市第一职业高级中学	全日制	1	面向全市招收ACD类考生
106	8800420	湛江财贸中等专业学校	全日制	3	面向全市招收ACD类考生
107	8800420	湛江财贸中等专业学校	三二分段	1	面向全市招收ACD类考生
108	8800421	广东省湛江卫生学校	全日制	5	面向全市招收ACD类考生
109	8800421	广东省湛江卫生学校	三二分段	2	面向全市招收ACD类考生
110	8800422	湛江机电学校	全日制	2	面向全市招收ACD类考生
111	8800422	湛江机电学校	三二分段	2	面向全市招收ACD类考生
112	8800423	湛江中医学校	全日制	20	面向全市招收ACD类考生
113	8800423	湛江中医学校	三二分段	2	面向全市招收ACD类考生
114	8800424	湛江艺术学校	全日制	4	面向全市招收ACD类考生
115	8800424	湛江艺术学校	三二分段	1	面向全市招收ACD类考生
116	8800425	湛江幼儿师范专科学校中职部	全日制	10	面向全市招收ACD类考生
117	8800434	湛江市财政职业技术学校	全日制	2	面向全市招收ACD类考生
118	8800435	廉江市卫生职业技术学校	全日制	2	面向全市招收ACD类考生
119	8800435	廉江市卫生职业技术学校	三二分段	1	面向全市招收ACD类考生
120	8800436	湛江市智洋艺术外语职业高级中学	全日制	2	面向全市招收ACD类考生
121	8800436	湛江市智洋艺术外语职业高级中学	三二分段	1	面向全市招收ACD类考生
122	8800442	湛江市电子职业技术学校	全日制	3	面向全市招收ACD类考生
123	8800443	湛江理工职业学校	全日制	10	面向全市招收ACD类考生
124	8800443	湛江理工职业学校	三二分段	10	面向全市招收ACD类考生
125	8800445	湛江市财经职业技术学校	全日制	5	面向全市招收ACD类考生
126	8800445	湛江市财经职业技术学校	三二分段	2	面向全市招收ACD类考生
127	8800449	湛江市爱周职业技术学校	全日制	1	面向全市招收ACD类考生
128	8800463	徐闻县职业高级中学	全日制	3	面向全市招收ACD类考生
129	8800464	雷州市职业高级中学	全日制	12	面向全市招收ACD类考生
130	8800476	湛江市吴川海滨中学	全日制	3	面向全市招收ACD类考生
131	8800480	茂名市第一职业技术学校	全日制	10	面向全市招收ACD类考生
132	8800483	茂名市第二职业技术学校	三二分段	2	面向全市招收ACD类考生
133	8800504	化州市职业技术学校	全日制	10	面向全市招收ACD类考生
134	8800515	肇庆市工业贸易学校	全日制	5	面向全市招收ACD类考生
135	8800516	肇庆市工程技术学校(肇庆市农业学校)	全日制	5	面向全市招收ACD类考生
136	8800516	肇庆市工程技术学校(肇庆市农业学校)	三二分段	2	面向全市招收ACD类考生
137	8800526	广宁县中等职业技术学校	三二分段	1	面向全市招收ACD类考生
138	8800528	封开县中等职业技术学校	全日制	2	面向全市招收ACD类考生
139	8800531	肇庆市科技中等职业学校	全日制	20	面向全市招收ACD类考生
140	8800531	肇庆市科技中等职业学校	三二分段	5	面向全市招收ACD类考生
141	8800532	肇庆市华贸中等职业学校	全日制	10	面向全市招收ACD类考生
142	8800532	肇庆市华贸中等职业学校	三二分段	1	面向全市招收ACD类考生

招生学校计划及代码表

(注：A类指具有深圳户籍的考生；C类指享受市政府优惠政策人员的子女；D类指除A、C类考生外，符合参加统一划线录取条件的考生。)

部省属(含跨市)中等职业技术学校

序号	学校代码	学校名称	计划类别	招生计划	招生范围
143	8800543	肇庆医学高等专科学校附属卫生学校	三二分段	5	面向全市招收ACD类考生
144	8800545	清远市职业技术学校	全日制	1	面向全市招收ACD类考生
145	8800547	清远市清新区职业技术学校	全日制	1	面向全市招收ACD类考生
146	8800553	广东省连州卫生学校	全日制	1	面向全市招收ACD类考生
147	8800558	英德华粤艺术学校	全日制	5	面向全市招收ACD类考生
148	8800560	广东省潮州卫生学校	全日制	4	面向全市招收ACD类考生
149	8800564	饶平县贡天职业技术学校	全日制	10	面向全市招收ACD类考生
150	8800573	揭阳市综合中等专业学校	全日制	1	面向全市招收ACD类考生
151	8800573	揭阳市综合中等专业学校	三二分段	1	面向全市招收ACD类考生
152	8800575	揭阳市卫生学校	全日制	1	面向全市招收ACD类考生
153	8800575	揭阳市卫生学校	三二分段	1	面向全市招收ACD类考生
154	8800578	揭阳捷和职业技术学校	全日制	2	面向全市招收ACD类考生
155	8800587	普宁职业技术学校	全日制	23	面向全市招收ACD类考生
156	8800587	普宁职业技术学校	三二分段	3	面向全市招收ACD类考生
157	8800592	云浮市中等专业学校	全日制	3	面向全市招收ACD类考生
158	8800593	广东省新兴中药学校	全日制	15	面向全市招收ACD类考生
159	8800593	广东省新兴中药学校	三二分段	5	面向全市招收ACD类考生
160	8800609	广东开放大学附属职业技术学校(东莞东坑分校)	全日制	20	面向全市招收ACD类考生
161	8800654	珠海市斗门区新盈中等职业学校	全日制	5	面向全市招收ACD类考生
162	8800663	惠州市金山信息工程职业技术学校	全日制	2	面向全市招收ACD类考生
163	8800679	湛江市工商职业技术学校	全日制	5	面向全市招收ACD类考生
164	8800698	惠州华洋科技中等职业技术学校	全日制	5	面向全市招收ACD类考生
165	8800708	茂名市南方职业技术学校	全日制	2	面向全市招收ACD类考生
166	8800708	茂名市南方职业技术学校	三二分段	1	面向全市招收ACD类考生
167	8800709	化州市鉴江司法职业学校	全日制	10	面向全市招收ACD类考生
168	8800709	化州市鉴江司法职业学校	三二分段	2	面向全市招收ACD类考生
169	8800721	东莞篮球学校	全日制	3	面向全市招收ACD类考生
170	8800722	东莞市宏达职业技术学校	全日制	5	面向全市招收ACD类考生
171	8800724	江门市工贸职业技术学校	全日制	2	面向全市招收ACD类考生
172	8800743	珠海市创沃中等职业学校(原珠海一职实验学校)	全日制	45	面向全市招收ACD类考生
173	8800746	广东信息工程职业学院中职部	全日制	2	面向全市招收ACD类考生
174	8800746	广东信息工程职业学院中职部	三二分段	4	面向全市招收ACD类考生
175	8800749	惠州市华科职业高级中学	全日制	10	面向全市招收ACD类考生
176	8800753	普宁市中博职业技术学校	全日制	5	面向全市招收ACD类考生
177	8800756	清远市德圣健康职业技术学校	全日制	10	面向全市招收ACD类考生
178	8800756	清远市德圣健康职业技术学校	三二分段	5	面向全市招收ACD类考生
179	8800757	广东创新科技职业学院中职部	全日制	200	面向全市招收ACD类考生
180	8800757	广东创新科技职业学院中职部	三二分段	85	面向全市招收ACD类考生
181	8800758	广东酒店管理职业技术学院中职部	全日制	100	面向全市招收ACD类考生
182	8800758	广东酒店管理职业技术学院中职部	三二分段	100	面向全市招收ACD类考生
183	8800762	普宁市黄埔职业技术学校	全日制	10	面向全市招收ACD类考生
184	8800766	广东省外语艺术职业学院(附设中职班)	全日制	3	面向全市招收ACD类考生
185	8800766	广东省外语艺术职业学院(附设中职班)	三二分段	3	面向全市招收ACD类考生
186	8800767	广东轻工职业技术学院(附设中职班)	全日制	3	面向全市招收ACD类考生
187	8800767	广东轻工职业技术学院(附设中职班)	三二分段	50	面向全市招收ACD类考生
188	8800769	广东生态工程职业学院(附设中职班)	三二分段	2	面向全市招收ACD类考生
189	8800788	惠州市榕城职业技术学校	全日制	25	面向全市招收ACD类考生
190	8800794	云浮市泮州职业学校	全日制	2	面向全市招收ACD类考生
191	8800796	广东肇庆航空职业学院(附设中职班)	全日制	5	面向全市招收ACD类考生
192	9800001	广东省粤东技师学院	全日制	10	面向全市招收ACD类考生
193	9800002	广东省技师学院	全日制	100	面向全市招收ACD类考生
194	9800003	广东省轻工业技师学院	全日制	2	面向全市招收ACD类考生
195	9800003	广东省轻工业技师学院	三二分段	20	面向全市招收ACD类考生
196	9800004	广东省南方技师学院	全日制	4	面向全市招收ACD类考生
197	9800005	广东省电子商务高级技工学校	全日制	5	面向全市招收ACD类考生
198	9800005	广东省电子商务高级技工学校	三二分段	5	面向全市招收ACD类考生
199	9800007	广州市技师学院	全日制	10	面向全市招收ACD类考生
200	9800008	广州市工贸技师学院	全日制	10	面向全市招收ACD类考生
201	9800009	广州市机电技师学院	全日制	10	面向全市招收ACD类考生
202	9800011	广州市白云工商技师学院	全日制	160	面向全市招收ACD类考生
203	9800012	广州市公用事业技师学院	全日制	20	面向全市招收ACD类考生
204	9800013	广州市交通技师学院	全日制	2	面向全市招收ACD类考生
205	9800014	韶关市技师学院	全日制	10	面向全市招收ACD类考生
206	9800019	肇庆市技师学院(肇庆市高级技工学校)	全日制	5	面向全市招收ACD类考生
207	9800020	清远市技师学院	全日制	10	面向全市招收ACD类考生
208	9800023	广东省国防科技技师学院(广东省技工教育师资培训学院)	全日制	2	面向全市招收ACD类考生
209	9800023	广东省国防科技技师学院(广东省技工教育师资培训学院)	三二分段	4	面向全市招收ACD类考生
210	9800024	广东省城市技师学院	全日制	25	面向全市招收ACD类考生
211	9800024	广东省城市技师学院	三二分段	10	面向全市招收ACD类考生
212	9800025	广东省岭南工商第一技师学院	全日制	5	面向全市招收ACD类考生
213	9800026	广东省华立技师学院	全日制	80	面向全市招收ACD类考生

招生学校计划及代码表

(注：A类指具有深圳户籍的考生；C类指享受市政府优惠政策人员的子女；D类指除A、C类考生外，符合参加统一划线录取条件的考生。)

部省属(含跨市)中等职业技术学校

序号	学校代码	学校名称	计划类别	招生计划	招生范围
214	9800028	汕头技师学院	全日制	5	面向全市招收ACD类考生
215	9800034	广东省农垦湛江技工学校	全日制	2	面向全市招收ACD类考生
216	9800035	广东省机械技师学院	全日制	1	面向全市招收ACD类考生
217	9800040	湛江市第二技工学校	全日制	10	面向全市招收ACD类考生
218	9800041	广东省茂名市高级技工学校	全日制	10	面向全市招收ACD类考生
219	9800047	广东省佛山邮电技工学校	全日制	5	面向全市招收ACD类考生
220	9800050	广州造船厂技工学校	全日制	10	面向全市招收ACD类考生
221	9800054	广州港技工学校	全日制	3	面向全市招收ACD类考生
222	9800056	广州市从化区高级技工学校	全日制	1	面向全市招收ACD类考生
223	9800059	佛山市鸿运交通技工学校	全日制	2	面向全市招收ACD类考生
224	9800068	广东省冶金技工学校	全日制	5	面向全市招收ACD类考生
225	9800069	广州黄埔造船厂技工学校	全日制	2	面向全市招收ACD类考生
226	9800071	广东羊城技工学校	全日制	80	面向全市招收ACD类考生
227	9800071	广东羊城技工学校	三二分段	2	面向全市招收ACD类考生
228	9800072	广东省黄埔技工学校	全日制	10	面向全市招收ACD类考生
229	9800073	广东岭南现代技师学院	全日制	175	面向全市招收ACD类考生
230	9800082	湛江市商业技工学校	全日制	5	面向全市招收ACD类考生
231	9800087	肇庆市高要区技工学校	全日制	10	面向全市招收ACD类考生
232	9800091	东莞联合高级技工学校	全日制	60	面向全市招收ACD类考生
233	9800103	广东花城工商高级技工学校	全日制	50	面向全市招收ACD类考生
234	9800103	广东花城工商高级技工学校	三二分段	60	面向全市招收ACD类考生
235	9800108	广东省环保技工学校	全日制	5	面向全市招收ACD类考生
236	9800108	广东省环保技工学校	三二分段	10	面向全市招收ACD类考生
237	9800110	广东省领才技工学校	全日制	5	面向全市招收ACD类考生
238	9800112	广东华商技工学校	全日制	100	面向全市招收ACD类考生
239	9800112	广东华商技工学校	三二分段	10	面向全市招收ACD类考生
240	9800114	广东华夏高级技工学校	全日制	30	面向全市招收ACD类考生
241	9800114	广东华夏高级技工学校	三二分段	20	面向全市招收ACD类考生
242	9800121	广州南华工贸高级技工学校	全日制	40	面向全市招收ACD类考生
243	9800121	广州南华工贸高级技工学校	三二分段	2	面向全市招收ACD类考生
244	9800123	广州市花都区技工学校	全日制	2	面向全市招收ACD类考生
245	9800125	广州城市职业技工学校	全日制	30	面向全市招收ACD类考生
246	9800128	广州市金领技工学校	全日制	50	面向全市招收ACD类考生
247	9800128	广州市金领技工学校	三二分段	10	面向全市招收ACD类考生
248	9800130	广州市高新医药与食品技工学校	全日制	2	面向全市招收ACD类考生
249	9800130	广州市高新医药与食品技工学校	三二分段	3	面向全市招收ACD类考生
250	9800131	广州市蓝天高级技工学校	全日制	40	面向全市招收ACD类考生
251	9800141	佛山市实验技工学校	全日制	20	面向全市招收ACD类考生
252	9800141	佛山市实验技工学校	三二分段	25	面向全市招收ACD类考生
253	9800156	惠州市仲恺技工学校	全日制	5	面向全市招收ACD类考生
254	9800169	广东省高新技术高级技工学校	全日制	30	面向全市招收ACD类考生
255	9800169	广东省高新技术高级技工学校	三二分段	10	面向全市招收ACD类考生
256	9800171	广东江南理工高级技工学校	全日制	20	面向全市招收ACD类考生
257	9800171	广东江南理工高级技工学校	三二分段	2	面向全市招收ACD类考生
258	9800174	惠州市博赛技工学校	全日制	2	面向全市招收ACD类考生
259	9800183	东莞实验技工学校	全日制	10	面向全市招收ACD类考生
260	9800183	东莞实验技工学校	三二分段	10	面向全市招收ACD类考生
261	9800186	惠州市高迪技工学校	全日制	5	面向全市招收ACD类考生
262	9800194	广东现代信息技工学校	全日制	80	面向全市招收ACD类考生
263	9800195	广州市电子商务技工学校	全日制	5	面向全市招收ACD类考生
264	9800195	广州市电子商务技工学校	三二分段	1	面向全市招收ACD类考生
265	9800197	广州城建技工学校	全日制	20	面向全市招收ACD类考生
266	9800197	广州城建技工学校	三二分段	3	面向全市招收ACD类考生
267	9800201	广州市华风技工学校	全日制	6	面向全市招收ACD类考生
268	9800204	珠海市工贸技工学校	全日制	3	面向全市招收ACD类考生
269	9800206	佛山市现代商贸技工学校	全日制	10	面向全市招收ACD类考生
270	9800206	佛山市现代商贸技工学校	三二分段	3	面向全市招收ACD类考生
271	9800207	广州市北达技工学校	全日制	48	面向全市招收ACD类考生
272	9800207	广州市北达技工学校	三二分段	20	面向全市招收ACD类考生
273	9800210	珠海市欧亚技工学校	全日制	1	面向全市招收ACD类考生
274	9800212	惠州市华达技工学校	全日制	20	面向全市招收ACD类考生
275	9800214	东莞市中德技工学校	全日制	260	面向全市招收ACD类考生
276	9800218	珠海市索卡科技技工学校	全日制	15	面向全市招收ACD类考生
277	9800225	广东应用技工学校	全日制	80	面向全市招收ACD类考生
278	9800227	广东南粤技工学校	全日制	100	面向全市招收ACD类考生
279	9800227	广东南粤技工学校	三二分段	10	面向全市招收ACD类考生
280	9800228	珠海市南方爱迪技工学校	全日制	15	面向全市招收ACD类考生
281	9800230	清远市南方技工学校	全日制	5	面向全市招收ACD类考生
282	9800230	清远市南方技工学校	三二分段	2	面向全市招收ACD类考生
283	9800233	广州市天工科技技工学校	全日制	10	面向全市招收ACD类考生

深圳市2023年公办普通高中指标生招生计划表（1）AC类

重要提醒：各公办普高指标生录取控制线仅在指标生批次录取使用，与该校今年第一批录取分数线无关，不能作为填报今年第一批志愿的参考。

序号	名称	指标生计划（人）	指标生录取控制线（分）
1	深圳中学（一）	813	554
2	深圳中学数理高中（一）	188	394
3	深圳实验学校（高中部）（一）	233	552
4	深圳实验学校光明高中部（一）	479	521
5	深圳实验学校明理高中（一）	360	476
6	深圳实验学校崇文高中（一）	320	395
7	深圳实验学校卓越高中（一）	285	394
8	深圳实验学校至臻高中（一）	188	394
9	深圳外国语学校（一）	341	550
10	深圳外国语学校龙华高中部（一）	350	515
11	深圳外国语学校致远高中（一）	213	421
12	深圳外国语学校弘知高中（一）	355	462
13	深圳外国语学校博雅高中（一）	320	452
14	深圳外国语学校理工高中（一）	188	394
15	深圳市高级中学中心校区（一）	360	549
16	深圳市高级中学东校区（一）	370	514
17	深圳市高级中学创新高中（一）	293	486
18	深圳市高级中学文博高中（一）	355	469
19	深圳市高级中学理慧高中（一）	320	475
20	深圳市高级中学有为高中（一）	188	394
21	深圳市第三高级中学（国内高考班）（一）	230	482
22	深圳大学附属中学（深大附中）（一）	223	541
23	深圳市第二实验学校（一）	189	526
24	深圳市第二实验学校明远高中（一）	225	394
25	深圳市第二高级中学（一）	380	532
26	深圳市第二高级中学深汕实验学校（一）	240	447
27	深圳第二外国语学校（一）	320	488
28	深圳科学高中（一）	413	536
29	深圳科学高中龙岗分校（一）	205	519
30	深圳市第七高级中学（一）	355	458
31	南方科技大学附属中学（一）	300	532
32	广东实验中学深圳学校（一）	263	516
33	深圳大学附属实验中学（一）	225	498
34	深圳技术大学附属中学（一）	213	466
35	东北师范大学附属中学深圳学校（一）	213	485
36	深圳北理莫斯科大学附属实验中学（一）	75	394
37	红岭中学（一）	480	545
38	福田中学（一）	390	477
39	梅林中学（一）	213	438
40	福田区外国语高级中学（一）	255	477
41	深圳明德实验学校（集团）高级中学（香蜜校区）（一）	118	486
42	深圳明德实验学校（集团）高级中学（大鹏校区）（一）	118	441
43	翠园中学（一）	350	528
44	罗湖高级中学（一）	233	465
45	罗湖外语学校（一）	228	498
46	深圳市美术学校（一）	108	441
47	南头中学（一）	331	510
48	育才中学（一）	235	539
49	华侨城中学（一）	310	503
50	北师大南山附属学校中学部（一）	151	529
51	深圳市南山外国语学校（集团）高级中学（一）	240	540
52	盐田高级中学（一）	375	513
53	宝安中学（集团）高中部（一）	395	542
54	新安中学（集团）高中部（一）	300	522
55	宝安第一外国语学校（一）	282	507
56	西乡中学（一）	365	471
57	沙井中学（一）	211	432
58	松岗中学（一）	108	504
59	深圳市福海中学（一）	213	455
60	深圳市龙津中学（一）	355	474
61	深圳市燕川中学（一）	355	461
62	龙城高级中学（一）	375	526
63	平冈中学（一）	250	465
64	布吉高级中学（一）	355	435
65	布吉中学（一）	141	422
66	横岗高级中学（一）	283	434
67	平湖外国语学校（一）	106	431
68	华中师范大学龙岗附属中学（一）	355	507
69	深圳市龙岗区实验高级中学（一）	143	469
70	龙华中学（一）	141	430
71	观澜中学（一）	360	453
72	龙华高级中学（一）	225	518
73	深圳市艺术高中（一）	142	429
74	深圳市格致中学（一）	213	496
75	深圳市红山中学（一）	213	488
76	深圳市龙华外国语高级中学（一）	213	452
77	深圳市敦理中学（一）	563	394
78	坪山高级中学（一）	320	447
79	深圳市聚龙科学中学（一）	355	451
80	光明区高级中学（一）	510	457
81	光明中学（一）	213	438
82	中国科学院深圳理工大学附属实验高级中学（一）	249	489
83	人大附中深圳学校（一）	365	518
84	深圳市红岭教育集团大鹏华侨中学（一）	225	394
	指标生计划数合计		23622

说明：该计划根据《深圳市2023年高中阶段学校招生计划表》所列有关高中学校招生计划数，按照《深圳市教育局关于做好深圳市2023年高中阶段学校考试招生工作的通知》（深教〔2023〕58号文件）规定的分配比例进行编制。东北师范大学附属中学深圳学校指标生计划的10%向坪山区初中学校（含辖区内市直属学校）分配，其余90%指标生计划向全市（含坪山区）分配。指标生计划是有关高中学校招生计划的一部分（不另行增加），用于直接分配到初中学校。按照指标生名额分配计算办法，有的高中学校实际用于指标生分配的名额与本报所列计划数可能略有增加或减少，均以实际计算结果为准。

深圳市2023年公办普通高中指标生招生计划表（2）D类

重要提醒：各公办普高指标生录取控制线仅在指标生批次录取使用，与该校今年第一批录取分数线无关，不能作为填报今年第一批次志愿的参考。

序号	名称	指标生计划（人）	指标生录取控制线（分）
1	深圳中学（二）	88	555
2	深圳中学数理高中（二）	63	462
3	深圳实验学校（高中部）（二）	26	552
4	深圳实验学校光明高中部（二）	72	527
5	深圳实验学校明理高中（二）	140	494
6	深圳实验学校崇文高中（二）	130	480
7	深圳实验学校卓越高中（二）	115	467
8	深圳实验学校至臻高中（二）	63	462
9	深圳外国语学校（二）	46	548
10	深圳外国语学校龙华高中部（二）	100	515
11	深圳外国语学校致远高中（二）	88	462
12	深圳外国语学校弘知高中（二）	145	492
13	深圳外国语学校博雅高中（二）	130	485
14	深圳外国语学校理工高中（二）	63	462
15	深圳市高级中学中心校区（二）	90	548
16	深圳市高级中学东校区（二）	130	520
17	深圳市高级中学创新高中（二）	108	500
18	深圳市高级中学文博高中（二）	145	498
19	深圳市高级中学理慧高中（二）	130	497
20	深圳市高级中学有为高中（二）	63	462
21	深圳市第三高级中学（国内高考班）（二）	95	497
22	深圳大学附属中学（深大附中）（二）	78	541
23	深圳市第二实验学校（二）	62	527
24	深圳市第二实验学校明远高中（二）	75	462
25	深圳市第二高级中学（二）	120	531
26	深圳市第二高级中学深汕实验学校（二）	101	493
27	深圳第二外国语学校（二）	130	504
28	深圳科学高中（二）	138	535
29	深圳科学高中龙岗分校（二）	70	517
30	深圳市第七高级中学（二）	145	495
31	南方科技大学附属中学（二）	100	533
32	广东实验中学深圳学校（二）	88	519
33	深圳大学附属实验中学（二）	75	508
34	深圳技术大学附属中学（二）	88	499
35	东北师范大学附属中学深圳学校（二）	88	506
36	深圳北理莫斯科大学附属实验中学（二）	25	462
37	红岭中学（二）	145	544
38	福田中学（二）	110	495
39	梅林中学（二）	88	486
40	福田区外国语学校高级中学（二）	95	494
41	深圳明德实验学校（集团）高级中学（香蜜校区）（二）	33	500
42	深圳明德实验学校（集团）高级中学（大鹏校区）（二）	33	487
43	翠园中学（二）	100	529
44	罗湖高级中学（二）	93	494
45	罗湖外语学校（二）	73	510
46	深圳市美术学校（二）	43	480
47	南头中学（二）	108	515
48	育才中学（二）	65	538
49	华侨城中学（二）	90	507
50	北师大南山附属学校中学部（二）	38	526
51	深圳市南山外国语学校（集团）高级中学（二）	60	538
52	盐田高级中学（二）	125	518
53	宝安中学（集团）高中部（二）	105	545
54	新安中学（集团）高中部（二）	100	525
55	宝安第一外国语学校（二）	94	513
56	西乡中学（二）	135	502
57	沙井中学（二）	89	488
58	松岗中学（二）	43	514
59	深圳市福海中学（二）	88	495
60	深圳市龙津中学（二）	145	502
61	深圳市燕川中学（二）	145	499
62	龙城高级中学（二）	125	530
63	平冈中学（二）	100	504
64	布吉高级中学（二）	145	488
65	布吉中学（二）	59	482
66	横岗高级中学（二）	118	489
67	平湖外国语学校（二）	44	488
68	华中师范大学龙岗附属中学（二）	145	516
69	深圳市龙岗区实验高级中学（二）	58	503
70	龙华中学（二）	59	488
71	观澜中学（二）	140	493
72	龙华高级中学（二）	75	521
73	深圳市艺术高中（二）	58	483
74	深圳市格致中学（二）	88	511
75	深圳市红山中学（二）	88	508
76	深圳市龙华外国语学校高级中学（二）	88	491
77	深圳市致理中学（二）	188	462
78	坪山高级中学（二）	130	492
79	深圳市聚龙科学中学（二）	145	494
80	光明区高级中学（二）	210	498
81	光明中学（二）	88	489
82	中国科学院深圳理工大学附属实验高级中学（二）	102	512
83	人大附中深圳学校（二）	135	525
84	深圳市红岭教育集团大鹏华侨中学（二）	75	462
指标生计划数合计		8119	

说明：该计划根据《深圳市2023年高中阶段学校招生计划表》所列有关高中学校招生计划数，按照《深圳市教育局关于做好深圳市2023年高中阶段学校考试招生工作的通知》（深教〔2023〕58号文件）规定的分配比例进行编制。东北师范大学附属中学深圳学校指标生计划的10%向坪山区初中学校（含辖区内市直属学校）分配，其余90%指标生计划向全市（含坪山区）分配。指标生计划是有关高中学校招生计划的一部分（不另行增加），用于直接分配到初中学校。按照指标生名额分配计算办法，有的高中学校实际用于指标生分配的名额与本表所列计划数可能略有增加或减少，均以实际计算结果为准。

深圳市2023年公办普通高中指标生招生计划表（3）ACD类

重要提醒：各公办普高指标生录取控制线仅在指标生批次录取使用，与该校今年第一批录取分数线无关，不能作为填报今年第一批次志愿的参考。

序号	名称	指标生计划（人）	指标生录取控制线（分）
1	深圳市第三高级中学（国家留学基金委自费出国留学班）	188	338
2	深圳市石岩公学（公办班）	250	484
指标生计划数合计		438	

说明：该计划根据《深圳市2023年高中阶段学校招生计划表》所列有关高中学校招生计划数，按照《深圳市教育局关于做好深圳市2023年高中阶段学校考试招生工作的通知》（深教〔2023〕58号文件）规定的分配比例进行编制。指标生计划是有关高中学校招生计划的一部分（不另行增加），用于直接分配到初中学校。按照指标生名额分配计算办法，有的高中学校实际用于指标生分配的名额与本表所列计划数可能略有增加或减少，均以实际计算结果为准。

深圳市2023年公办普通高中指标生招生计划分配情况表

(1) AC类

Table with columns for District Name, School Name, and Allocation Quota. It lists various high schools across districts like Shenzhen, Bao'an, and Longgang, with their respective enrollment quotas for AC-type students.

深圳市2023年公办普通高中指标生招生计划分配情况表

(1) AC类

高中 校名称	分配 名额	初中 校名称	各校招生名额																												
			1	2	3	4	5	6	7	8	9	10	11	12	13	14	15	16	17	18	19	20	21	22	23	24	25				
龙岗区	2	红岭中学	1	1	1	1	1	1	1	1	1	1	1	1	1	1	1	1	1	1	1	1	1	1	1	1	1	1			
			文德中学	5	1	3	2	2	1	1	1	1	1	1	1	1	1	1	1	1	1	1	1	1	1	1	1	1	1	1	
			大鹏学校	0	0	0	0	0	0	0	0	0	0	0	0	0	0	0	0	0	0	0	0	0	0	0	0	0	0	0	
			龙岗区外国语学校	1	0	0	0	0	0	0	0	0	0	0	0	0	0	0	0	0	0	0	0	0	0	0	0	0	0	0	
			文德学校	0	0	0	0	0	0	0	0	0	0	0	0	0	0	0	0	0	0	0	0	0	0	0	0	0	0	0	
			莲华学校	0	0	0	0	0	0	0	0	0	0	0	0	0	0	0	0	0	0	0	0	0	0	0	0	0	0	0	
			新华外国语学校	0	0	0	0	0	0	0	0	0	0	0	0	0	0	0	0	0	0	0	0	0	0	0	0	0	0	0	
			龙岗区外国语学校	0	0	0	0	0	0	0	0	0	0	0	0	0	0	0	0	0	0	0	0	0	0	0	0	0	0	0	
			东方学校	0	0	0	0	0	0	0	0	0	0	0	0	0	0	0	0	0	0	0	0	0	0	0	0	0	0	0	0
			华兴实验学校	1	0	0	0	0	0	0	0	0	0	0	0	0	0	0	0	0	0	0	0	0	0	0	0	0	0	0	0
			华美外国语学校	0	0	0	0	0	0	0	0	0	0	0	0	0	0	0	0	0	0	0	0	0	0	0	0	0	0	0	0
			罗湖区外国语学校	2	0	0	1	1	0	1	1	1	1	1	1	1	1	1	1	1	1	1	1	1	1	1	1	1	1	1	
			莲思外国语学校	0	0	0	0	0	0	0	0	0	0	0	0	0	0	0	0	0	0	0	0	0	0	0	0	0	0	0	0
			未分配到的学校共享	1	1	1	1	1	1	1	1	1	1	1	1	1	1	1	1	1	1	1	1	1	1	1	1	1	1	1	
			大鹏一中	5	1	3	2	2	1	1	1	1	1	1	1	1	1	1	1	1	1	1	1	1	1	1	1	1	1	1	1
			大鹏新区第二外国语学校	9	2	5	4	3	3	2	4	2	4	4	3	4	3	2	2	2	2	2	2	2	2	2	2	2	2	2	2
			大鹏新区第一中学	5	1	3	2	2	2	1	1	1	1	1	1	1	1	1	1	1	1	1	1	1	1	1	1	1	1	1	1
			北京师大南山附属学校	0	0	0	0	0	0	0	0	0	0	0	0	0	0	0	0	0	0	0	0	0	0	0	0	0	0	0	0
侨湾学校	3	1	2	1	1	1	1	1	1	1	1	1	1	1	1	1	1	1	1	1	1	1	1	1	1	1	1	1			
华侨城中学(华侨城校区)	3	1	2	1	1	1	1	1	1	1	1	1	1	1	1	1	1	1	1	1	1	1	1	1	1	1	1	1			
丽湖学校	1	0	1	1	1	1	1	1	1	1	1	1	1	1	1	1	1	1	1	1	1	1	1	1	1	1	1	1			
龙香学校	3	1	2	1	1	1	1	1	1	1	1	1	1	1	1	1	1	1	1	1	1	1	1	1	1	1	1	1			
龙香学校	1	0	0	0	0	0	0	0	0	0	0	0	0	0	0	0	0	0	0	0	0	0	0	0	0	0	0	0			
南山第二实验学校	2	1	1	1	1	1	1	1	1	1	1	1	1	1	1	1	1	1	1	1	1	1	1	1	1	1	1	1			
南山外国语学校	4	1	2	1	1	2	1	1	1	1	1	1	2	1	1	1	1	1	1	1	1	1	1	1	1	1	1	1			
南山外国语学校(集团)海山学校	9	2	5	4	3	3	2	2	2	2	2	2	2	2	2	2	2	2	2	2	2	2	2	2	2	2	2	2			
南山外国语学校(集团)深湾学校	3	1	2	1	1	1	1	1	1	1	1	1	1	1	1	1	1	1	1	1	1	1	1	1	1	1	1	1			
南山外国语学校(集团)丽湖学校	7	2	4	3	3	2	2	2	2	2	2	2	2	2	2	2	2	2	2	2	2	2	2	2	2	2	2	2			
南山外国语学校(集团)南岭学校	4	1	3	2	2	1	1	1	1	1	1	1	1	1	1	1	1	1	1	1	1	1	1	1	1	1	1	1			
南山外国语学校(集团)坂田学校	1	0	1	1	0	1	1	1	1	1	1	1	1	1	1	1	1	1	1	1	1	1	1	1	1	1	1	1			
南山外国语学校(集团)南岭学校	1	0	1	1	1	1	1	1	1	1	1	1	1	1	1	1	1	1	1	1	1	1	1	1	1	1	1	1			
南山外国语学校(集团)南岭学校	2	1	1	1	1	1	1	1	1	1	1	1	1	1	1	1	1	1	1	1	1	1	1	1	1	1	1	1			
南山外国语学校(集团)南岭学校	5	1	2	2	2	1	2	2	2	1	1	3	2	2	2	2	1	1	1	1	1	1	1	1	1	1	1	1			
南山外国语学校(集团)南岭学校	3	1	2	1	1	2	1	2	1	1	1	2	1	1	1	1	1	1	1	1	1	1	1	1	1	1	1	1			
南山外国语学校(集团)南岭学校	4	1	2	1	1	2	1	2	1	1	1	2	1	1	1	1	1	1	1	1	1	1	1	1	1	1	1	1			
南山外国语学校(集团)南岭学校	1	0	0	0	0	0	0	0	0	0	0	0	0	0	0	0	0	0	0	0	0	0	0	0	0	0	0	0			
南山外国语学校(集团)南岭学校	2	1	1	1	1	1	1	1	1	1	1	1	1	1	1	1	1	1	1	1	1	1	1	1	1	1	1	1			
南山外国语学校(集团)南岭学校	8	2	4	3	3	2	3	2	3	3	3	2	2	2	2	2	2	2	2	2	2	2	2	2	2	2	2	2			
南山外国语学校(集团)南岭学校	7	2	4	3	3	2	3	2	3	2	3	2	2	2	2	2	2	2	2	2	2	2	2	2	2	2	2	2			
南山外国语学校(集团)南岭学校	3	1	2	1	1	1	1	1	1	1	1	1	1	1	1	1	1	1	1	1	1	1	1	1	1	1	1	1			
南山外国语学校(集团)南岭学校	0	0	0	0	0	0	0	0	0	0	0	0	0	0	0	0	0	0	0	0	0	0	0	0	0	0	0	0			
南山外国语学校(集团)南岭学校	1	0	1	1	1	1	1	1	1	1	1	1	1	1	1	1	1	1	1	1	1	1	1	1	1	1	1	1			
南山外国语学校(集团)南岭学校	0	0	0	0	0	0	0	0	0	0	0	0	0	0	0	0	0	0	0	0	0	0	0	0	0	0	0	0			
南山外国语学校(集团)南岭学校	0	0	0	0	0	0	0	0	0	0	0	0	0	0	0	0	0	0	0	0	0	0	0	0	0	0	0	0			
南山外国语学校(集团)南岭学校	3	1	2	1	1	1	1	1	1	1	1	1	1	1	1	1	1	1	1	1	1	1	1	1	1	1	1	1			

深圳市2023年公办普通高中指标生招生计划分配情况表

(1) AC类

县 区 名 称	高 中 学 校 名 称	分 配 名 额	初 中 学 校 名 称																							
			1	2	3	4	5	6	7	8	9	10	11	12	13	14	15	16	17	18	19	20	21	22	23	24
南山	文理实验学校(集团)文	3	1	2	1	1	1	1	1	1	1	1	1	1	1	1	1	1	1	1	1	1	1	1	1	1
	中国科学院深圳先进技术研究院实验学校	2	0	0	1	1	1	1	1	1	1	1	1	1	1	1	1	1	1	1	1	1	1	1	1	1
南山	理理学校	0	0	0	0	0	0	0	0	0	0	0	0	0	0	0	0	0	0	0	0	0	0	0	0	
	太子湾学校	3	1	2	1	1	1	1	1	1	1	1	1	1	1	1	1	1	1	1	1	1	1	1	1	
南山	深圳实验学校	4	1	2	2	1	1	1	1	1	1	1	1	1	1	1	1	1	1	1	1	1	1	1	1	
	南山实验学校集团团丁学校	2	0	1	1	1	1	1	1	1	1	1	1	1	1	1	1	1	1	1	1	1	1	1	1	
南山	深圳南山外国语学校	3	1	2	1	1	1	1	1	1	1	1	1	1	1	1	1	1	1	1	1	1	1	1	1	
	南方科技大学教育集团(清	1	0	0	0	0	0	0	0	0	0	0	0	0	0	0	0	0	0	0	0	0	0	0	0	
南山	南山实验学校(集团)理	3	1	2	1	1	1	1	1	1	1	1	1	1	1	1	1	1	1	1	1	1	1	1	1	
	南山实验学校(集团)科	2	1	1	1	1	1	1	1	1	1	1	1	1	1	1	1	1	1	1	1	1	1	1	1	
南山	侨侨中学(深圳湾初中	2	0	1	1	1	1	1	1	1	1	1	1	1	1	1	1	1	1	1	1	1	1	1	1	
	深圳大学附属教育集团	2	0	1	1	1	1	1	1	1	1	1	1	1	1	1	1	1	1	1	1	1	1	1	1	
南山	龙苑学校	0	0	0	0	0	0	0	0	0	0	0	0	0	0	0	0	0	0	0	0	0	0	0	0	
	未分配到各区的学校共	1	3	4	2	2	3	1	1	1	1	1	1	1	1	1	1	1	1	1	1	1	1	1	1	
南山	田东中学	3	1	2	1	1	1	1	1	1	1	1	1	1	1	1	1	1	1	1	1	1	1	1	1	
	盐田区外国语学校	7	2	4	3	2	3	3	2	2	2	2	2	2	2	2	2	2	2	2	2	2	2	2	2	
南山	盐田区实验学校	2	0	1	1	1	1	1	1	1	1	1	1	1	1	1	1	1	1	1	1	1	1	1	1	
	盐田实验学校	1	0	0	0	0	0	0	0	0	0	0	0	0	0	0	0	0	0	0	0	0	0	0	0	
南山	云海学校	1	0	0	0	0	0	0	0	0	0	0	0	0	0	0	0	0	0	0	0	0	0	0	0	
	未分配到各区的学校共	10	2	3	6	5	4	2	4	4	3	2	3	5	3	2	3	4	3	3	2	2	2	2	2	
南山	宝安区(集团)初中部	6	1	2	3	2	1	2	1	2	1	2	1	2	1	2	1	2	1	2	1	2	1	2	1	
	宝安第一外国语学校(公	6	1	2	3	2	2	1	2	1	2	1	2	1	2	1	2	1	2	1	2	1	2	1	2	
南山	新安中学(集团)初中部	7	2	4	3	3	2	3	3	3	2	2	2	3	2	2	2	2	2	2	2	2	2	2	2	
	文汇学校	4	1	2	2	1	2	1	2	1	1	1	1	1	1	1	1	1	1	1	1	1	1	1	1	
南山	海派中学	6	1	2	3	2	1	3	2	3	2	2	1	3	2	2	1	3	2	2	1	3	2	2	1	
	宝安实验学校	4	1	3	2	2	1	2	1	2	1	1	1	2	1	1	1	1	1	1	1	1	1	1	1	
南山	新安中学(集团)第一实	4	1	2	1	1	1	1	1	1	1	1	1	1	1	1	1	1	1	1	1	1	1	1	1	
	红虹学校	4	1	2	1	1	1	1	1	1	1	1	1	1	1	1	1	1	1	1	1	1	1	1	1	
南山	西乡中学	6	1	2	3	2	2	1	2	1	2	1	2	1	2	1	2	1	2	1	2	1	2	1	2	
	盐田中学	9	2	5	4	3	2	4	3	2	4	3	2	4	3	2	4	3	2	4	3	2	4	3	2	
南山	渔光中学	9	2	5	4	3	2	4	3	2	4	3	2	4	3	2	4	3	2	4	3	2	4	3	2	
	福永中学	3	1	1	1	1	1	1	1	1	1	1	1	1	1	1	1	1	1	1	1	1	1	1	1	
南山	福海万里学校	6	1	2	3	2	1	2	2	3	2	1	3	2	2	1	3	2	2	1	3	2	2	1	2	
	沙井中学	4	1	3	2	2	1	2	1	2	1	1	1	2	1	1	1	1	1	1	1	1	1	1	1	
南山	松岗中学	8	2	5	3	3	2	3	2	3	2	2	2	3	2	2	2	2	2	2	2	2	2	2	2	
	南山学校	3	1	2	1	1	1	1	1	1	1	1	1	1	1	1	1	1	1	1	1	1	1	1		
南山	曹田学校	2	1	1	1	1	1	1	1	1	1	1	1	1	1	1	1	1	1	1	1	1	1	1		
	松源中学(集团)分校	3	1	2	1	1	1	1	1	1	1	1	1	1	1	1	1	1	1	1	1	1	1	1		
南山	松源高中(集团)分校(公	4	1	2	2	1	2	1	2	1	2	1	2	1	2	1	2	1	2	1	2	1	2	1	2	
	东方英文书院	1	0	0	0	0	0	0	0	0	0	0	0	0	0	0	0	0	0	0	0	0	0	0	0	
南山	翻身实验学校(集团)	0	0	0	0	0	0	0	0	0	0	0	0	0	0	0	0	0	0	0	0	0	0	0		
	翻身实验学校	0	0	0	0	0	0	0	0	0	0	0	0	0	0	0	0	0	0	0	0	0	0	0	0	
南山	新安书店中学	0	0	0	0	0	0	0	0	0	0	0	0	0	0	0	0	0	0	0	0	0	0	0		
	新安书店	0	0	0	0	0	0	0	0	0	0	0	0	0	0	0	0	0	0	0	0	0	0	0		
南山	承毅学校	0	0	0	0	0	0	0	0	0	0	0	0	0	0	0	0	0	0	0	0	0	0	0		
	承毅学校	0	0	0	0	0	0	0	0	0	0	0	0	0	0	0	0	0	0	0	0	0	0	0		

深圳市2023年公办普通高中指标生招生计划分配情况表
(1) AC类

高中学校名称	分配名额	初中学校名称																			
		1	2	3	4	5	6	7	8	9	10	11	12	13	14	15	16	17	18	19	20
南芬外国语学校	0	0	0	0	0	0	0	0	0	0	0	0	0	0	0	0	0	0	0	0	0
弘文学校	0	0	0	0	0	0	0	0	0	0	0	0	0	0	0	0	0	0	0	0	0
耀华学校	0	0	0	0	0	0	0	0	0	0	0	0	0	0	0	0	0	0	0	0	0
丰顺学校	1	0	0	0	0	0	0	0	0	0	0	0	0	0	0	0	0	0	0	0	0
鹏达学校	0	0	0	0	0	0	0	0	0	0	0	0	0	0	0	0	0	0	0	0	0
捷文外国语学校	0	0	0	0	0	0	0	0	0	0	0	0	0	0	0	0	0	0	0	0	0
华升学校	0	0	0	0	0	0	0	0	0	0	0	0	0	0	0	0	0	0	0	0	0
东晓学校	0	0	0	0	0	0	0	0	0	0	0	0	0	0	0	0	0	0	0	0	0
名里学校	0	0	0	0	0	0	0	0	0	0	0	0	0	0	0	0	0	0	0	0	0
龙华学校	0	0	0	0	0	0	0	0	0	0	0	0	0	0	0	0	0	0	0	0	0
龙洲学校	0	0	0	0	0	0	0	0	0	0	0	0	0	0	0	0	0	0	0	0	0
龙翠学校	0	0	0	0	0	0	0	0	0	0	0	0	0	0	0	0	0	0	0	0	0
文海学校	0	0	0	0	0	0	0	0	0	0	0	0	0	0	0	0	0	0	0	0	0
水涌实验学校	0	0	0	0	0	0	0	0	0	0	0	0	0	0	0	0	0	0	0	0	0
东升学校	0	0	0	0	0	0	0	0	0	0	0	0	0	0	0	0	0	0	0	0	0
东升学校	2	0	1	1	0	1	1	1	1	1	1	1	1	1	1	1	1	1	1	1	1
爱文学校	0	0	0	0	0	0	0	0	0	0	0	0	0	0	0	0	0	0	0	0	0
科城实验学校	3	1	2	1	1	1	1	1	1	1	1	1	1	1	1	1	1	1	1	1	1
科城实验学校	0	0	0	0	0	0	0	0	0	0	0	0	0	0	0	0	0	0	0	0	0
华龙学校	0	0	0	0	0	0	0	0	0	0	0	0	0	0	0	0	0	0	0	0	0
金稻田学校	0	0	0	0	0	0	0	0	0	0	0	0	0	0	0	0	0	0	0	0	0
南洲学校	0	0	0	0	0	0	0	0	0	0	0	0	0	0	0	0	0	0	0	0	0
时代学校	0	0	0	0	0	0	0	0	0	0	0	0	0	0	0	0	0	0	0	0	0
三联实验学校	0	0	0	0	0	0	0	0	0	0	0	0	0	0	0	0	0	0	0	0	0
百合外国语学校	7	2	4	3	2	3	3	3	2	2	3	2	2	2	2	2	2	2	2	2	2
承翰学校	3	1	1	1	1	1	1	1	1	1	1	1	1	1	1	1	1	1	1	1	1
南洲学校	0	0	0	0	0	0	0	0	0	0	0	0	0	0	0	0	0	0	0	0	0
南洲学校	0	0	0	0	0	0	0	0	0	0	0	0	0	0	0	0	0	0	0	0	0
翠文学校	0	0	0	0	0	0	0	0	0	0	0	0	0	0	0	0	0	0	0	0	0
坪山学校	0	0	0	0	0	0	0	0	0	0	0	0	0	0	0	0	0	0	0	0	0
南新学校	0	0	0	0	0	0	0	0	0	0	0	0	0	0	0	0	0	0	0	0	0
兴文实验学校	1	0	1	0	0	0	0	0	0	0	0	0	0	0	0	0	0	0	0	0	0
杨美实验学校	0	0	0	0	0	0	0	0	0	0	0	0	0	0	0	0	0	0	0	0	0
宏裕学校	0	0	0	0	0	0	0	0	0	0	0	0	0	0	0	0	0	0	0	0	0
碧玺学校	0	0	0	0	0	0	0	0	0	0	0	0	0	0	0	0	0	0	0	0	0
沙湾实验学校	0	0	0	0	0	0	0	0	0	0	0	0	0	0	0	0	0	0	0	0	0
南芬学校	0	0	0	0	0	0	0	0	0	0	0	0	0	0	0	0	0	0	0	0	0
龙岗区外国语学校	5	1	3	2	2	1	2	2	2	1	1	1	2	1	2	1	2	2	1	2	1
深圳中学龙岗学校	6	1	2	4	2	1	3	2	2	1	3	2	1	3	2	1	3	2	1	3	2
兰陵学校	1	0	1	0	0	0	0	0	0	0	0	0	0	0	0	0	0	0	0	0	0
南湾中心学校	2	0	0	1	1	0	1	1	0	0	0	0	1	1	0	0	0	0	0	0	0
保安学校	1	0	1	0	0	0	1	1	0	0	0	0	1	1	0	0	0	0	0	0	0
宝丰学校	3	1	2	1	1	1	1	1	1	1	1	1	1	1	1	1	1	1	1	1	1
石理学校	4	1	2	2	1	2	2	2	1	2	1	2	1	2	1	2	1	2	1	2	1
平湖实验学校	2	0	1	1	1	0	1	1	0	0	1	1	0	1	1	0	1	1	0	1	1
深圳大学附属福田学校	3	1	2	1	1	1	1	1	1	1	1	1	1	1	1	1	1	1	1	1	1
德信学校	2	0	1	1	1	0	1	1	0	0	1	1	0	1	1	0	1	1	0	1	1
深文外国语学校	2	1	1	1	1	1	1	1	1	1	1	1	1	1	1	1	1	1	1	1	1
天霖实验学校	1	0	1	0	0	0	0	0	0	0	0	0	0	0	0	0	0	0	0	0	0

深圳市2023年公办普通高中指标生招生计划分配情况表

(1) AC类

高中学校名称	分配名额	初中学校名称																							
		1	2	3	4	5	6	7	8	9	10	11	12	13	14	15	16	17	18	19	20	21	22	23	24
高级中学	4	1	2	1	1	1	1	1	1	1	1	1	1	1	1	1	1	1	1	1	1	1	1	1	1
初中学校	0	0	0	0	0	0	0	0	0	0	0	0	0	0	0	0	0	0	0	0	0	0	0	0	0
意义学校	0	0	0	0	0	0	0	0	0	0	0	0	0	0	0	0	0	0	0	0	0	0	0	0	0
博田实验学校	0	0	0	0	0	0	0	0	0	0	0	0	0	0	0	0	0	0	0	0	0	0	0	0	0
博文实验学校	0	0	0	0	0	0	0	0	0	0	0	0	0	0	0	0	0	0	0	0	0	0	0	0	0
龙岗区教育科学研究所附属学校	0	0	0	0	0	0	0	0	0	0	0	0	0	0	0	0	0	0	0	0	0	0	0	0	0
深圳外国语学校龙华分校	2	1	1	1	1	1	1	1	1	1	1	1	1	1	1	1	1	1	1	1	1	1	1	1	1
新华实验学校	0	0	0	0	0	0	0	0	0	0	0	0	0	0	0	0	0	0	0	0	0	0	0	0	0
六一学校	0	0	0	0	0	0	0	0	0	0	0	0	0	0	0	0	0	0	0	0	0	0	0	0	0
龙丰学校	0	0	0	0	0	0	0	0	0	0	0	0	0	0	0	0	0	0	0	0	0	0	0	0	0
中田学校	1	0	1	0	0	0	0	0	0	0	0	0	0	0	0	0	0	0	0	0	0	0	0	0	0
锦华实验学校	0	0	0	0	0	0	0	0	0	0	0	0	0	0	0	0	0	0	0	0	0	0	0	0	0
新华学校	0	0	0	0	0	0	0	0	0	0	0	0	0	0	0	0	0	0	0	0	0	0	0	0	0
龙岗区中英文实验学校	1	0	0	0	0	0	0	0	0	0	0	0	0	0	0	0	0	0	0	0	0	0	0	0	0
三联实验学校	0	0	0	0	0	0	0	0	0	0	0	0	0	0	0	0	0	0	0	0	0	0	0	0	0
三和实验学校	0	0	0	0	0	0	0	0	0	0	0	0	0	0	0	0	0	0	0	0	0	0	0	0	0
龙华高级中学	0	0	0	0	0	0	0	0	0	0	0	0	0	0	0	0	0	0	0	0	0	0	0	0	0
玉文学校	3	1	2	1	1	1	1	1	1	1	1	1	1	1	1	1	1	1	1	1	1	1	1	1	1
龙岗区教育科学研究所附属学校	2	0	1	1	1	1	1	1	1	1	1	1	1	1	1	1	1	1	1	1	1	1	1	1	1
回澜学校	1	0	0	0	0	0	0	0	0	0	0	0	0	0	0	0	0	0	0	0	0	0	0	0	0
翰文实验学校	0	0	0	0	0	0	0	0	0	0	0	0	0	0	0	0	0	0	0	0	0	0	0	0	0
翰文实验学校	2	0	1	1	1	1	1	1	1	1	1	1	1	1	1	1	1	1	1	1	1	1	1	1	1
丹堤实验学校	4	1	2	2	1	1	1	1	1	1	1	1	1	1	1	1	1	1	1	1	1	1	1	1	1
龙华高级中学(集团)北校区	4	1	2	2	1	1	1	1	1	1	1	1	1	1	1	1	1	1	1	1	1	1	1	1	1
龙华高级中学(集团)南校区	5	1	3	2	2	1	1	1	1	1	1	1	1	1	1	1	1	1	1	1	1	1	1	1	1
龙岗区外国语学校教育集团	1	0	0	0	0	0	0	0	0	0	0	0	0	0	0	0	0	0	0	0	0	0	0	0	0
龙岗区外国语学校	1	0	0	0	0	0	0	0	0	0	0	0	0	0	0	0	0	0	0	0	0	0	0	0	0
万科实验学校	1	0	0	0	0	0	0	0	0	0	0	0	0	0	0	0	0	0	0	0	0	0	0	0	0
第二实验学校	5	1	3	2	2	1	1	1	1	1	1	1	1	1	1	1	1	1	1	1	1	1	1	1	1
翰文实验学校	1	0	1	1	1	1	1	1	1	1	1	1	1	1	1	1	1	1	1	1	1	1	1	1	1
行知中学	2	0	1	1	1	1	1	1	1	1	1	1	1	1	1	1	1	1	1	1	1	1	1	1	1
龙岗区教育科学研究所附属实验学校	2	0	1	1	1	1	1	1	1	1	1	1	1	1	1	1	1	1	1	1	1	1	1	1	1
行知实验学校	0	0	0	0	0	0	0	0	0	0	0	0	0	0	0	0	0	0	0	0	0	0	0	0	0
龙华高级中学教育集团观澜校区	2	1	1	1	1	1	1	1	1	1	1	1	1	1	1	1	1	1	1	1	1	1	1	1	1
艺术高中附属学校	1	0	0	0	0	0	0	0	0	0	0	0	0	0	0	0	0	0	0	0	0	0	0	0	0
创新实验学校	3	1	2	1	1	1	1	1	1	1	1	1	1	1	1	1	1	1	1	1	1	1	1	1	1
龙岗区教育科学研究所附属外国语学校	1	0	0	0	0	0	0	0	0	0	0	0	0	0	0	0	0	0	0	0	0	0	0	0	0
龙鼎实验学校	1	0	0	0	0	0	0	0	0	0	0	0	0	0	0	0	0	0	0	0	0	0	0	0	0
龙华第三外国语学校	1	0	0	0	0	0	0	0	0	0	0	0	0	0	0	0	0	0	0	0	0	0	0	0	0
龙华第四外国语学校	0	0	0	0	0	0	0	0	0	0	0	0	0	0	0	0	0	0	0	0	0	0	0	0	0
龙华第五外国语学校	0	0	0	0	0	0	0	0	0	0	0	0	0	0	0	0	0	0	0	0	0	0	0	0	0
龙岗区教育科学研究所附属学校	3	5	4	5	4	5	4	4	4	5	5	6	4	5	5	5	5	5	5	5	5	5	5	5	5
光明区高级中学	0	0	0	0	0	0	0	0	0	0	0	0	0	0	0	0	0	0	0	0	0	0	0	0	0
光明区高级中学	3	1	2	1	1	1	1	1	1	1	1	1	1	1	1	1	1	1	1	1	1	1	1	1	1
光明区实验学校	2	1	1	1	1	1	1	1	1	1	1	1	1	1	1	1	1	1	1	1	1	1	1	1	1
光明区实验学校	4	1	2	2	1	2	2	1	1	1	1	1	1	1	1	1	1	1	1	1	1	1	1	1	1
光明区实验学校	5	1	3	2	2	1	1	1	1	1	1	1	1	1	1	1	1	1	1	1	1	1	1	1	1
博华学校	0	0	0	0	0	0	0	0	0	0	0	0	0	0	0	0	0	0	0	0	0	0	0	0	0

深圳市2023年公办普通高中指标生招生计划分配情况表

(1) AC类

高中学校名称	分配名额	初中学校名称																																					
		光明中英文学校	光明学校	清华学校	培英实验学校	育才学校	凤凰英文实验学校	外国语学校	光明外国语学校	李松岗学校	理创实验学校	外国语学校	光明区第二中学	清华科技中学附属光明凤麓学校	百花实验学校	百花实验学校	凤凰城实验学校	清华附中	清华附中	清华附中	清华附中	清华附中	清华附中	清华附中	清华附中	清华附中	清华附中	清华附中	清华附中	清华附中	清华附中	清华附中	清华附中	清华附中	清华附中				
光明中英文学校	0	0	0	0	0	0	0	0	0	0	0	0	0	0	0	0	0	0	0	0	0	0	0	0	0	0	0	0	0	0	0	0	0	0	0	0	0		
光明学校	0	0	0	0	0	0	0	0	0	0	0	0	0	0	0	0	0	0	0	0	0	0	0	0	0	0	0	0	0	0	0	0	0	0	0	0	0	0	
清华学校	0	0	0	0	0	0	0	0	0	0	0	0	0	0	0	0	0	0	0	0	0	0	0	0	0	0	0	0	0	0	0	0	0	0	0	0	0	0	
培英实验学校	0	0	0	0	0	0	0	0	0	0	0	0	0	0	0	0	0	0	0	0	0	0	0	0	0	0	0	0	0	0	0	0	0	0	0	0	0	0	
育才学校	0	0	0	0	0	0	0	0	0	0	0	0	0	0	0	0	0	0	0	0	0	0	0	0	0	0	0	0	0	0	0	0	0	0	0	0	0	0	
凤凰英文实验学校	0	0	0	0	0	0	0	0	0	0	0	0	0	0	0	0	0	0	0	0	0	0	0	0	0	0	0	0	0	0	0	0	0	0	0	0	0	0	
外国语学校	0	0	0	0	0	0	0	0	0	0	0	0	0	0	0	0	0	0	0	0	0	0	0	0	0	0	0	0	0	0	0	0	0	0	0	0	0	0	
光明外国语学校	1	0	0	0	0	0	0	0	0	0	0	0	0	0	0	0	0	0	0	0	0	0	0	0	0	0	0	0	0	0	0	0	0	0	0	0	0	0	
李松岗学校	0	0	0	0	0	0	0	0	0	0	0	0	0	0	0	0	0	0	0	0	0	0	0	0	0	0	0	0	0	0	0	0	0	0	0	0	0	0	
理创实验学校	1	0	0	0	0	0	0	0	0	0	0	0	0	0	0	0	0	0	0	0	0	0	0	0	0	0	0	0	0	0	0	0	0	0	0	0	0	0	
外国语学校	0	0	0	0	0	0	0	0	0	0	0	0	0	0	0	0	0	0	0	0	0	0	0	0	0	0	0	0	0	0	0	0	0	0	0	0	0	0	
光明区第二中学	1	0	0	1	0	1	0	1	0	1	0	1	0	1	0	1	0	1	0	1	0	1	0	1	0	1	0	1	0	1	0	1	0	1	0	1	0	1	0
清华科技中学附属光明凤麓学校	1	0	0	0	0	0	0	0	0	0	0	0	0	0	0	0	0	0	0	0	0	0	0	0	0	0	0	0	0	0	0	0	0	0	0	0	0	0	
百花实验学校	1	0	0	0	0	0	0	0	0	0	0	0	0	0	0	0	0	0	0	0	0	0	0	0	0	0	0	0	0	0	0	0	0	0	0	0	0	0	
百花实验学校	1	0	0	0	0	0	0	0	0	0	0	0	0	0	0	0	0	0	0	0	0	0	0	0	0	0	0	0	0	0	0	0	0	0	0	0	0	0	
凤凰城实验学校	1	0	0	0	0	0	0	0	0	0	0	0	0	0	0	0	0	0	0	0	0	0	0	0	0	0	0	0	0	0	0	0	0	0	0	0	0	0	
清华附中	2	1	1	1	1	1	1	1	1	1	1	1	1	1	1	1	1	1	1	1	1	1	1	1	1	1	1	1	1	1	1	1	1	1	1	1	1	1	
清华附中	2	0	0	0	0	0	0	0	0	0	0	0	0	0	0	0	0	0	0	0	0	0	0	0	0	0	0	0	0	0	0	0	0	0	0	0	0	0	
清华附中	0	0	0	0	0	0	0	0	0	0	0	0	0	0	0	0	0	0	0	0	0	0	0	0	0	0	0	0	0	0	0	0	0	0	0	0	0	0	
清华附中	2	2	2	2	2	2	2	2	2	2	2	2	2	2	2	2	2	2	2	2	2	2	2	2	2	2	2	2	2	2	2	2	2	2	2	2	2	2	
清华附中	2	0	0	1	1	1	1	1	1	1	1	1	1	1	1	1	1	1	1	1	1	1	1	1	1	1	1	1	1	1	1	1	1	1	1	1	1	1	
清华附中	1	0	0	0	0	0	0	0	0	0	0	0	0	0	0	0	0	0	0	0	0	0	0	0	0	0	0	0	0	0	0	0	0	0	0	0	0	0	
清华附中	4	1	1	2	1	1	2	1	1	2	1	1	2	1	1	2	1	1	2	1	1	2	1	1	2	1	1	2	1	1	2	1	1	2	1	1	2	1	
清华附中	0	0	0	0	0	0	0	0	0	0	0	0	0	0	0	0	0	0	0	0	0	0	0	0	0	0	0	0	0	0	0	0	0	0	0	0	0	0	
清华附中	2	0	0	1	1	1	0	1	1	1	0	1	1	1	0	1	1	1	0	1	1	1	0	1	1	1	0	1	1	1	0	1	1	1	0	1	1	0	
清华附中	0	1	2	0	0	1	0	1	0	1	0	1	0	1	0	1	0	1	0	1	0	1	0	1	0	1	0	1	0	1	0	1	0	1	0	1	0	1	
合计	622	212	230	482	370	533	802	212	361	233	567	332	212	370	373	212	244	241	212	244	241	212	244	241	212	244	241	212	244	241	212	244	241	212	244	241	212		

说明：按照《深圳市教育局关于做好深圳市2023年高中阶段学校招生工作的通知》（深教〔2023〕58号文件），有AC类考生但得分未达到普通高中学校指标生名额小于0.5的初中学校，以区为单位（市直属初中学校按地域划入所在区），将区内此类学校作为一个整体，根据这些学校AC类考生总数，重新计算出应分配的指标生名额，由这些学校共享。如按此方法计算出各初中学校应分配的指标生名额之和大于或小于高中学校招生计划指标生名额，则以实际招生计划指标生名额为准。

深圳市2023年公办普通高中指标生招生计划分配情况表 (2) D类

县、区名称	高中学校名称	分配名额	初中学校名称	分配情况																																					
				1	2	3	4	5	6	7	8	9	10	11	12	13	14	15	16	17	18	19	20	21	22	23	24	25	26	27	28	29	30	31	32						
龙岗区	深圳中学	0	0	0	0	0	0	0	0	0	0	0	0	0	0	0	0	0	0	0	0	0	0	0	0	0	0	0	0	0	0	0	0	0	0	0					
	深圳实验学校	0	0	0	0	0	0	0	0	0	0	0	0	0	0	0	0	0	0	0	0	0	0	0	0	0	0	0	0	0	0	0	0	0	0	0	0				
	深圳外国语学校	0	0	0	0	0	0	0	0	0	0	0	0	0	0	0	0	0	0	0	0	0	0	0	0	0	0	0	0	0	0	0	0	0	0	0	0	0			
	深圳高级中学	0	0	0	0	0	0	0	0	0	0	0	0	0	0	0	0	0	0	0	0	0	0	0	0	0	0	0	0	0	0	0	0	0	0	0	0	0			
	深圳实验学校北校区	0	0	0	0	0	0	0	0	0	0	0	0	0	0	0	0	0	0	0	0	0	0	0	0	0	0	0	0	0	0	0	0	0	0	0	0	0	0		
	深圳实验学校南校区	0	0	0	0	0	0	0	0	0	0	0	0	0	0	0	0	0	0	0	0	0	0	0	0	0	0	0	0	0	0	0	0	0	0	0	0	0	0	0	
	深圳实验学校东校区	0	0	0	0	0	0	0	0	0	0	0	0	0	0	0	0	0	0	0	0	0	0	0	0	0	0	0	0	0	0	0	0	0	0	0	0	0	0		
	深圳实验学校西校区	0	0	0	0	0	0	0	0	0	0	0	0	0	0	0	0	0	0	0	0	0	0	0	0	0	0	0	0	0	0	0	0	0	0	0	0	0	0	0	
	深圳实验学校南校区(集团)	0	0	0	0	0	0	0	0	0	0	0	0	0	0	0	0	0	0	0	0	0	0	0	0	0	0	0	0	0	0	0	0	0	0	0	0	0	0	0	
	深圳实验学校南校区(集团)分校	0	0	0	0	0	0	0	0	0	0	0	0	0	0	0	0	0	0	0	0	0	0	0	0	0	0	0	0	0	0	0	0	0	0	0	0	0	0	0	
龙岗区	深圳实验学校北校区	0	0	0	0	0	0	0	0	0	0	0	0	0	0	0	0	0	0	0	0	0	0	0	0	0	0	0	0	0	0	0	0	0	0	0	0	0	0		
	深圳实验学校南校区	0	0	0	0	0	0	0	0	0	0	0	0	0	0	0	0	0	0	0	0	0	0	0	0	0	0	0	0	0	0	0	0	0	0	0	0	0	0	0	
	深圳实验学校东校区	0	0	0	0	0	0	0	0	0	0	0	0	0	0	0	0	0	0	0	0	0	0	0	0	0	0	0	0	0	0	0	0	0	0	0	0	0	0	0	0
	深圳实验学校西校区	0	0	0	0	0	0	0	0	0	0	0	0	0	0	0	0	0	0	0	0	0	0	0	0	0	0	0	0	0	0	0	0	0	0	0	0	0	0	0	0
	深圳实验学校南校区(集团)	0	0	0	0	0	0	0	0	0	0	0	0	0	0	0	0	0	0	0	0	0	0	0	0	0	0	0	0	0	0	0	0	0	0	0	0	0	0	0	0
	深圳实验学校南校区(集团)分校	0	0	0	0	0	0	0	0	0	0	0	0	0	0	0	0	0	0	0	0	0	0	0	0	0	0	0	0	0	0	0	0	0	0	0	0	0	0	0	0
	深圳实验学校东校区	0	0	0	0	0	0	0	0	0	0	0	0	0	0	0	0	0	0	0	0	0	0	0	0	0	0	0	0	0	0	0	0	0	0	0	0	0	0	0	
	深圳实验学校西校区	0	0	0	0	0	0	0	0	0	0	0	0	0	0	0	0	0	0	0	0	0	0	0	0	0	0	0	0	0	0	0	0	0	0	0	0	0	0	0	0
	深圳实验学校南校区(集团)	0	0	0	0	0	0	0	0	0	0	0	0	0	0	0	0	0	0	0	0	0	0	0	0	0	0	0	0	0	0	0	0	0	0	0	0	0	0	0	0
	深圳实验学校南校区(集团)分校	0	0	0	0	0	0	0	0	0	0	0	0	0	0	0	0	0	0	0	0	0	0	0	0	0	0	0	0	0	0	0	0	0	0	0	0	0	0	0	0

深圳市2023年公办普通高中指标生招生计划分配情况表

(3) ACD类

区属	高中学校名称		高中学校名称		高中学校名称		高中学校名称		
	分配名额	深圳市第三高级中学(国家留学基金委自费出国留学班)	分配名额	深圳市第三高级中学(国家留学基金委自费出国留学班)	分配名额	深圳市第三高级中学(国家留学基金委自费出国留学班)	分配名额	深圳市第三高级中学(国家留学基金委自费出国留学班)	
	毕业初中名称	深圳市石岩公学(公办班)	毕业初中名称	深圳市石岩公学(公办班)	毕业初中名称	深圳市石岩公学(公办班)	毕业初中名称	深圳市石岩公学(公办班)	
福田区	深圳外国语学校	1	1	福田区深大附中创新中学	1	1	福田区福景外国语学校	0	1
	深圳实验学校中学部	1	1	福田区红岭实验学校(新洲)	1	1	福田区云顶学校	0	0
	深圳实验学校初中部	0	1	福田区莲花中学南校区	1	1	福田区美林学校	0	0
	深圳市第三高级中学初中部	0	1	福田区石厦学校	1	1	福田区耀华实验学校	0	0
	深圳高级中学(集团)南校区	1	1	福田区教科院附属中学	1	1	福田区益田花园学校	0	0
	福田区红岭中学(集团)园岭部	1	1	福田区梅山中学	1	1	福田区致远学校	0	0
	福田区上步中学	1	1	福田区彩田学校	1	1	福田区明德实验学校香蜜校区	0	1
	福田区红岭中学(集团)石厦部	1	1	福田区实验教育集团黄埔学校	1	1	福田区明德实验学校碧海校区	0	0
	福田区莲花中学北校区	1	1	福田区实验教育集团翰林学校	1	1	福田区外国语学校(福保)	1	1
	福田区华富中学	1	1	福田区外国语学校	1	1	福田区深圳中学梅香学校	1	1
	福田区皇岗创新实验学校	1	1	福田区实验教育集团侨香学校	1	1	深圳市福田区福港艺林学校	0	0
	福田区第二实验学校	1	1	福田区红岭实验学校(上沙)	1	1	福田区 未分配到名额的学校共享	3	2
福田区红岭科技中学	1	1	福田区红岭中学(集团)深康部	1	1				
罗湖区	深圳市第二实验学校初中部	0	1	深圳市罗湖区翠园东晓中学	2	2	罗湖区莲城学校	0	0
	深圳中学初中部	1	1	罗湖区桂园中学	1	2	罗湖区新华外国语学校	0	0
	罗湖外语初中学校	1	2	罗湖区笋岗中学	1	1	罗湖区东方学校	0	0
	罗湖区滨河实验中学	1	1	罗湖区外语实验学校	1	1	罗湖区华英学校	0	0
	罗湖区东湖中学	1	1	罗湖区红桂中学	1	2	罗湖区鹏兴实验学校	0	0
	罗湖区松泉中学	1	1	罗湖区文锦中学	1	1	华美外国语学校	0	0
	罗湖区罗湖中学	1	1	罗湖区大望学校	0	0	深圳市罗湖教科院附属学校	0	0
	罗湖区布心中学	1	1	罗湖区龙园外语实验学校	0	0	深圳市罗湖区诺思外语实验学校	0	0
	罗湖区翠园初级中学	1	2	罗湖区文德学校	0	1	罗湖区 未分配到名额的学校共享	3	2
南山区	深大附中	1	1	南山区松坪学校	1	1	南山区文理实验学校(集团)文理学校	0	1
	南山区第二外国语学校(集团)学府中学	1	1	南山区桃源中学	1	1	南山区中国科学院深圳先进技术研究院实验学校	0	0
	北京师范大学南山附属学校	1	1	南山外国语学校(集团)高新中学	1	1	南山区道尔顿新华公学	0	0
	南山区赤湾学校	0	1	南山外国语学校(集团)文华学校	0	1	南山区太子湾学校	0	1
	南山区华侨城中学(华侨城部)	1	1	南山区哈尔滨工业大学(深圳)实验学校	0	1	南山区深圳湾学校	1	1
	南山区丽湖学校	1	1	南山区教育科学研究院同乐实验学校	0	1	南山实验教育集团园丁学校	0	0
	南山区荔香学校	1	1	南山区文理实验学校(集团)科创学校	1	1	深中南山创新学校	0	0
	南山区龙珠学校	0	0	蛇口育才教育集团育才二中	1	1	南方科技大学教育集团(南山)第二实验学校	0	0
	南山第二实验学校	1	1	蛇口育才教育集团育才三中	1	1	南山实验教育集团前海港湾学校	1	1
	南山区第二外国语学校(集团)海德学校	0	1	北大附中深圳南山分校	1	1	南山外国语学校(集团)科华学校	0	0
	南山实验教育集团南海中学	1	1	南山区百旺学校	0	0	深圳市南山区华侨城中学(深圳湾初中部)	0	0
	南山外国语学校(集团)滨海学校	1	1	南山区南山中英文学校	0	0	深圳大学附属教育集团外国语中学	0	1
	南山实验教育集团麒麟中学	1	1	南山区福华学校	0	0	南山区龙苑学校	0	0
	南山区前海学校	1	1	南山区丽山学校	0	0	南山区 未分配到名额的学校共享	6	3
	南山区蛇口学校	1	1	南山外国语学校(集团)大冲学校	0	1			
	盐田区	盐田区田东中学	1	1	盐田区实验学校	1	1	盐田区云海学校	0
盐田区外国语学校		1	1	盐田区梅沙双语学校	0	0	盐田区 未分配到名额的学校共享	0	0
宝安区	宝安中学(集团)初中部	1	2	宝安区松岗中学	1	1	宝安区富源学校	2	2
	宝安第一外国语学校初中部	1	1	宝安区燕山学校	1	1	宝安区振兴学校	0	0
	宝安区新安中学(集团)初中部	1	1	宝安区官田学校	1	1	宝安区中英公学	0	0
	宝安区文汇学校	1	2	宝安区桃源居中澳实验学校(公办)	0	1	宝安区华侨(康桥)书院	0	0
	宝安区海滨中学	1	1	宝安区桃源居中澳实验学校(民办)	1	1	宝安区华文学校	0	0
	宝安实验学校	1	1	宝安区东方英文书院	1	1	宝安区鹤洲学校	0	0
	深圳市新安中学(集团)第一实验学校	1	1	宝安区翻身实验学校(东校区)	0	0	宝安区金碧实验学校	0	0
	宝安区海旺学校	1	1	深圳市崛起实验中学	0	1	宝安区华胜实验学校	0	1
	宝安区西乡中学	1	2	宝安区新安东山书院	0	0	宝安区西乡龙山学校	0	0
	宝安区海湾中学	1	1	宝安区振华学校	0	0	宝安区福民学校	0	0
	宝安区福永中学	1	2	宝安区永联学校	0	0	宝安区景山实验学校	0	0
	宝安区塘尾万里学校	1	1	深圳市宝安区宝龙学校	0	0	宝安区和平中英文实验学校	0	1
	宝安区沙井中学	1	1	宝安区宝华学校	0	0	宝安区鹏晖中英文学校	0	0
	宝安中学(集团)第二外国语学校	1	1	宝安区冠华育才学校	0	0	宝安区桥兴学校	0	0

深圳市2023年公办普通高中指标生招生计划分配情况表

(3) ACD类

区属	高中学校名称		高中学校名称		高中学校名称		高中学校名称		
	分配名额	深圳市第三高级中学(国家留学基金委自费出国留学班)	分配名额	深圳市第三高级中学(国家留学基金委自费出国留学班)	分配名额	深圳市第三高级中学(国家留学基金委自费出国留学班)	分配名额	深圳市第三高级中学(国家留学基金委自费出国留学班)	
	毕业初中名称	深圳市石岩公学(公办班)	毕业初中名称	深圳市石岩公学(公办班)	毕业初中名称	深圳市石岩公学(公办班)	毕业初中名称	深圳市石岩公学(公办班)	
宝安区	宝安区才华学校	0	0	宝安区石岩公学公办班	1	1	深圳市宝安区黄麻布学校	0	1
	宝安区立才实验学校	0	0	宝安区宁远实验学校	0	1	深圳市宝安区中学(集团)塘头学校	1	1
	宝安区沙井上南学校	1	1	宝安区水田实验学校	0	1	深圳市宝安区孝德学校	0	1
	宝安区沙井东山书院	0	0	宝安区育才学校	0	0	宝安中学(集团)实验学校	1	1
	宝安区金源学校	0	0	宝安区科坑学校	0	0	新安中学(集团)外国语学校	1	1
	宝安区华南中英文学校	0	0	宝安区凤凰学校	0	1	华中师范大学宝安附属学校	0	0
	宝安区华一实验学校	0	1	宝安区翻身实验学校西校区	0	1	宝安区桥头学校	0	1
	宝安区冠群实验学校	0	0	宝安区华源学校	0	0	宝安区荣根学校	0	0
	宝安区北亭实验学校	0	0	深圳市松岗中英文实验学校溪头校区	0	0	宝安区石岩湖学校	1	1
	宝安区明德外语实验学校	1	1	宝安区海韵学校	0	1	深圳市宝安区为明双语实验学校	0	1
	宝安区陶园中英文实验学校	1	1	深圳市松岗中英文实验学校(本部)	1	1	新安中学(集团)第二外国语学校	1	1
	宝安区碧头文武学校	0	0	深圳市宝安区立新湖外国语学校	1	1	深圳市宝安区航瑞中学	0	0
	宝安区东升实验学校	0	0	深圳市宝安区立新安外国语学校	0	0	深圳市宝安区清平实验学校	0	0
	宝安区标尚学校	0	0	深圳市宝安区航城学校	0	1	深圳外国语学校宝安学校	0	0
	宝安区崇文学校	0	0	深圳市宝安区松岗实验学校	0	1	宝安区 未分配到名额的学校共享	16	12
	龙岗区	深圳体育运动学校	0	0	龙岗区丰丽学校	0	0	龙岗区南芳学校	0
龙岗区龙城初级中学		1	2	龙岗区鹏达学校	0	1	龙岗区外国语学校	1	1
香港中文大学(深圳)附属知新学校		1	1	龙岗区建文外国语学校	0	0	龙岗区深圳中学龙岗学校	1	1
龙岗区兰著学校		1	1	龙岗区华升学校	0	0	龙岗区兰陵学校	0	1
龙岗区实验学校		1	1	龙岗区东珠学校	0	0	龙岗区横岗中心学校	0	1
龙岗区平安里学校		1	1	龙岗区名星学校	0	0	龙岗区保安学校	0	0
龙岗区外国语学校(集团)新亚洲学校		1	1	龙岗区龙洲学校	0	0	龙岗区宝龙学校	0	1
龙岗区坪地中学		1	1	龙岗区爱华学校	0	0	龙岗区石芽岭学校	1	1
龙岗区横岗中学		1	1	龙岗区龙联学校	0	0	龙岗区平湖实验学校	0	0
龙岗区六约学校		0	1	龙岗区五联崇和学校	0	0	龙岗区深圳大学附属坂田学校	1	1
龙岗区梧桐学校		0	0	龙岗区兴泰实验学校	0	0	龙岗区信德学校	0	0
龙岗区龙岗中学		1	1	龙岗区文龙学校	0	0	龙岗区华德学校	0	0
龙岗区南联学校		0	1	龙岗区龙盛学校	0	0	龙岗区贤义外国语学校	0	0
龙岗区新梓学校		0	1	龙岗区华城学校	0	0	龙岗区天誉实验学校	0	0
龙岗区天成学校		0	1	龙岗区木棉湾实验学校	0	0	龙岗区科技城外国语学校	1	1
龙岗区怡翠实验学校		0	0	龙岗区翠枫学校	0	0	龙岗区园山实验学校	1	1
龙岗区布吉中学		1	1	龙岗区东升学校	1	1	龙岗区南湾沙塘布学校	0	1
龙岗区甘李学校		0	0	龙岗区爱义学校	0	0	龙岗街道珊瑚湾外国语学校	0	0
龙岗区可园学校		1	1	龙岗区智民实验学校	1	1	华南师范大学附属龙岗大运学校	0	0
龙岗区平湖中学		1	2	龙岗区科城实验学校	0	0	龙岗区同兴学校	0	0
龙岗区平湖外国语学校		0	0	龙岗区华龙学校	0	0	龙岗区龙岭初级中学	1	1
深圳实验学校坂田部		1	1	龙岗区金稻田学校	0	0	深圳市枫叶学校	0	0
龙岗区外国语学校(集团)云和学校		0	1	龙岗区丽湖学校	0	0	龙城高级中学(教育集团)东兴外国语学校	0	0
龙岗区沙湾中学		1	1	龙岗区时代学校	0	0	龙岗区同心实验学校	0	0
龙岗区南湾学校		1	1	龙岗区三联储运学校	0	0	龙岗区凯瑞特学校	0	0
龙岗区坪东学校		0	0	龙岗区百合外国语学校	1	1	龙岗区同乐主力学校	0	0
龙岗区惠华学校		0	0	深圳市承翰学校	1	1	龙城高级中学(教育集团)宝龙外国语学校	0	1
龙岗区坪西学校		0	0	龙岗区南园学校	0	0	龙岗区坂田实验学校	0	1
龙岗区康艺学校		0	0	龙岗区龙湖学校	0	0	华中师范大学附属龙园学校	1	1
龙岗区康乐学校		1	1	龙岗区爱文学校	0	0	龙岗区上海外国语大学附属龙岗学校	0	1
龙岗区安康学校		0	0	龙岗区平南学校	0	0	龙岗区仙田外国语学校	1	1
龙岗区嘉联学校		0	0	龙岗区培新学校	0	0	龙岗区外国语学校(集团)星河学校	0	0
龙岗区简壹学校		0	0	龙岗区启英学校	0	0	龙岗区德琳学校	1	1
龙岗区德龙学校		0	0	龙岗区兴文学校	0	1	龙岗区木棉湾学校	0	0
龙岗区融美学校	0	0	龙岗区扬美实验学校	1	1	龙岗区平湖第二实验学校	0	1	
龙岗区南芳塘坑学校	0	0	龙岗区宏扬学校	0	0	龙岗区南京师范大学附属龙岗学校	0	0	
龙岗区弘文学校	0	0	龙岗区雪象学校	0	0	龙岗区 未分配到名额的学校共享	20	18	
龙岗区联邦学校	0	0	龙岗区沙湾实验学校	0	0				

深圳市2023年公办普通高中指标生招生计划分配情况表

(3) ACD类

区属	高中学校名称		高中学校名称		高中学校名称		高中学校名称		
	分配名额	深圳市第三高级中学(国家留学基金委自费出国留学班)	分配名额	深圳市石岩公学(公办班)	分配名额	深圳市石岩公学(公办班)	分配名额	深圳市第三高级中学(国家留学基金委自费出国留学班)	
	毕业初中名称		毕业初中名称		毕业初中名称		毕业初中名称		
坪山区	坪山区坪山中学	1	1	坪山区培英学校	0	0	坪山区精致实验学校	0	0
	坪山区光祖中学	1	1	坪山区同心外国语学校	1	1	坪山区景园外国语学校	0	0
	坪山区实验学校	1	2	坪山区星辉实验学校	0	0	坪山区外国语文源学校	0	0
	坪山区龙翔学校	0	0	坪山区中山中学	1	1	深圳市坪山区第二外国语学校	0	0
	坪山区博明学校	0	0	坪山区弘金地学校	0	0	深圳高级中学(集团)东校区初中部	0	0
	坪山区龙山学校	0	0	坪山区秋宝学校	0	0	坪山区新合实验学校	0	0
	坪山区秀新学校	0	0	坪山区华明星学校	0	0	坪山区 未分配到名额的学校共享	2	3
龙华区	龙华区龙华中学	1	1	龙华区美中学校	1	1	龙华区外国语学校教育集团观澜校区	1	1
	龙华区观澜中学	1	1	龙华区牛栏前学校	0	0	龙华区华南实验学校	0	0
	龙华区新华中学	1	2	龙华区锦华实验学校	1	1	龙华区万科双语学校	0	0
	龙华区大浪实验学校	0	1	龙华区新园学校	0	0	龙华区第二实验学校	1	1
	龙华区民治中学	1	1	龙华区万安学校	0	0	龙华区振能学校	0	0
	龙华区观澜第二中学	1	2	龙华中英文实验学校	0	0	龙华区行知中学	1	1
	龙华区高峰学校	1	1	龙华区锦明学校	0	0	龙华区教育科学研究院附属实验学校	0	0
	龙华区潜龙学校	0	1	龙华区三联永恒学校	0	0	龙华区行知学校	0	0
	龙华区爱义学校	0	1	龙华区第三实验学校	0	1	龙华高级中学教育集团观澜校区	0	1
	龙华区博恒实验学校	0	1	龙华区宝文学校	0	0	深圳市艺术高中附属学校	0	0
	龙华区博文学校	0	0	龙华区玉龙学校	0	1	龙华区创新实验学校	0	1
	龙华区教育科学研究院附属中学	0	0	龙华区教育科学研究院附属学校	0	1	龙华区教育科学研究院附属外国语学校	0	0
	深圳外国语学校龙华学校	0	0	龙华区同胜学校	0	1	龙华区龙腾学校	0	0
	龙华区展华实验学校	0	1	龙华区翰文实验学校	0	0	龙华区第三外国语学校	0	0
	龙华区爱孚实验学校	0	0	龙华区丹堤实验学校	0	0	龙华区第二外国语学校	0	1
	龙华区六一学校	1	1	龙华区实验学校	0	1	龙华中学弘毅校区	0	0
龙华区龙丰学校	0	0	深圳高级中学(集团)北校区	0	1	龙华区 未分配到名额的学校共享	11	7	
光明区	深圳市育新学校	0	0	光明区民众学校	0	0	光明区诚铭学校	0	0
	光明区高级中学	1	1	光明区培英文武实验学校	0	0	光明区第二中学	1	1
	光明区光明中学	1	1	光明区荔林学校	0	0	南方科技大学附属光明凤凰学校	0	1
	光明区实验学校	1	1	光明区英才学校	0	0	光明区百花实验学校	0	0
	光明区公明中学	1	1	光明区凤凰培英文武实验学校	0	0	光明区凤凰城实验学校	0	0
	光明区博华学校	0	0	光明区长圳学校	0	0	华中师范大学附属光明勤诚达学校	0	0
	光明区春蕾学校	0	0	光明区尔雅学校	0	0	深圳实验光明学校	0	0
	光明区公明中英文学校	0	0	光明区外国语学校	0	1	中山大学深圳附属学校	1	1
	深圳市光明书院	0	0	光明区李松荫学校	0	1	光明区玉律学校	0	0
	光明区精华学校	0	0	光明区理创实验学校	0	0	光明区 未分配到名额的学校共享	5	5
大鹏新区	大鹏新区葵涌中学	1	1	深圳亚迪学校	1	1	人大附中深圳学校	0	0
	大鹏新区华侨中学	0	1	大鹏新区星宇学校	0	0	大鹏新区 未分配到名额的学校共享	1	1
	大鹏新区南澳中学	0	0	大鹏新区布新学校	0	0			
合计	深圳市第三高级中学(国家留学基金委自费出国留学班)				220				
	深圳市石岩公学(公办班)				283				

说明: 按照《深圳市教育局关于做好深圳市2023年高中阶段学校招生考试工作的通知》(深教〔2023〕58号文件)规定的指标生名额分配办法,分得某高中学校指标生名额小于0.5的初中学校,以区为单位(市直属初中学校按地域划入所在区),将区内此类学校作为一个整体,根据这些学校ACD类考生总数,重新计算出应分得的指标生名额,由这些学校共享。如按此方法计算出各初中学校分得的指标生名额之和不等于高中学校原计划的指标生名额,则以实际计算结果为准。

2023年广东省中等职业学校招收初中毕业生生源计划表

学校代码	学校名称	专业说明	计划类别	合计
8800001	广州美术学院附属中等美术学校	(001) 绘画(报考该校需参加学校的专业课考核,具体详询学校)	全日制	10
8800002	星海音乐学院附属中等音乐学校	(001) 音乐表演(钢琴), (002) 音乐表演(小提琴), (003) 音乐表演(中提琴), (004) 音乐表演(大提琴), (005) 音乐表演(低音提琴), (006) 音乐表演(竖琴), (007) 音乐表演(古典吉他), (008) 音乐表演(长笛), (009) 音乐表演(单簧管), (010) 音乐表演(双簧管), (011) 音乐表演(巴松), (012) 音乐表演(萨克斯), (013) 音乐表演(小号), (014) 音乐表演(长号), (015) 音乐表演(大号), (016) 音乐表演(圆号), (017) 音乐表演(打击乐), (018) 音乐表演(琵琶), (019) 音乐表演(扬琴), (020) 音乐表演(古筝), (021) 音乐表演(中阮), (022) 音乐表演(柳琴), (023) 音乐表演(三弦), (024) 音乐表演(二胡), (025) 音乐表演(高胡), (026) 音乐表演(国乐大提琴), (027) 音乐表演(国乐低音提琴), (028) 音乐表演(竹笛), (029) 音乐表演(笙), (030) 音乐表演(唢呐), (031) 音乐表演(民族打击乐), (032) 音乐表演(理论作曲), (033) 音乐表演(电子管风琴), (034) 音乐表演(手风琴), (035) 舞蹈表演, (036) 音乐表演(钢琴), (037) 音乐表演(小提琴), (038) 音乐表演(中提琴), (039) 音乐表演(大提琴), (040) 音乐表演(低音提琴), (041) 音乐表演(竖琴), (042) 音乐表演(古典吉他), (043) 音乐表演(长笛), (044) 音乐表演(单簧管), (045) 音乐表演(双簧管), (046) 音乐表演(巴松), (047) 音乐表演(萨克斯), (048) 音乐表演(小号), (049) 音乐表演(长号), (050) 音乐表演(大号), (051) 音乐表演(圆号), (052) 音乐表演(打击乐), (053) 音乐表演(琵琶), (054) 音乐表演(扬琴), (055) 音乐表演(古筝), (056) 音乐表演(中阮), (057) 音乐表演(柳琴), (058) 音乐表演(三弦), (059) 音乐表演(二胡), (060) 音乐表演(高胡), (061) 音乐表演(国乐大提琴), (062) 音乐表演(国乐低音提琴), (063) 音乐表演(竹笛), (064) 音乐表演(笙), (065) 音乐表演(唢呐), (066) 音乐表演(民族打击乐), (067) 音乐表演(理论作曲), (068) 音乐表演(电子管风琴), (069) 音乐表演(手风琴), (070) 音乐表演(爵士钢琴), (071) 音乐表演(爵士萨克斯), (072) 音乐表演(爵士吉他), (073) 音乐表演(爵士鼓), (074) 音乐表演(电贝斯), (075) 舞蹈表演, (076) 音乐表演(美声、民族唱法), (077) 音乐表演(流行音乐演唱), (078) 音乐表演(综合音乐表演), (079) 乐器维修与制作(钢琴调律), (080) 数字音乐制作(报考该校需参加学校的专业课考核,具体详询学校)	全日制	3
8800014	广东环境保护工程职业学院(附设中职班)	(001) 环境监测技术(环境监测技术), (002) 环境治理技术(环境治理技术), (003) 食品安全与检测技术(食品安全与检测技术), (004) 计算机平面设计(计算机平面设计)	三二分段	20
8800019	广东省电子职业技术学校	(016) 电子技术应用, (017) 现代通信技术应用, (018) 机电技术应用, (019) 汽车运用与维修, (020) 计算机应用, (021) 移动应用技术与服务, (022) 计算机网络技术, (023) 艺术设计(制作), (024) 数字媒体技术应用, (025) 动漫与游戏设计, (026) 工艺美术(室内设计方向), (027) 电子商务, (028) 会计事务, (029) 社会文化艺术, (030) 幼儿保育	全日制	6
8800019	广东省电子职业技术学校	(031) 电子商务, (032) 电子技术应用, (033) 汽车运用与维修, (034) 会计事务, (035) 艺术设计(制作), (036) 计算机网络技术, (037) 移动应用技术与服务, (038) 动漫与游戏设计, (039) 工艺美术, (040) 机电技术应用, (041) 社会文化艺术, (042) 计算机应用, (043) 现代通信技术应用	三二分段	120
8800021	广东黄埔卫生职业技术学校	(001) 护理(全科护理), (003) 康复技术(康复治疗)	全日制	14
8800021	广东黄埔卫生职业技术学校	(002) 护理(全科护理), (004) 康复技术(康复治疗)	三二分段	15
8800023	广州潜水学校	(007) 船舶驾驶(船舶水手)	三二分段	2
8800025	广东开放大学附属职业技术学校	(001) 工艺美术, (002) 电子技术应用, (003) 界面设计与制作	三二分段	2
8800031	广东省农工商职业技术学校	(001) 电子信息专业, (002) 机电技术应用, (003) 幼儿保育, (004) 动漫与游戏制作, (005) 畜禽生产技术, (006) 计算机应用, (007) 电子商务, (008) 高星级酒店运营与管理, (009) 工业机器人技术应用, (010) 中餐烹饪, (011) 社会文化艺术, (012) 汽车运用与维修, (013) 计算机平面设计, (014) 服装设计与工艺, (015) 美容美发专业, (016) 城市轨道交通运营服务, (017) 会计事务, (018) 工艺美术, (023) 电子信息专业, (024) 机电技术应用, (025) 幼儿保育, (026) 动漫与游戏制作, (027) 畜禽生产技术, (028) 计算机应用, (029) 电子商务, (030) 高星级酒店运营与管理, (031) 工业机器人技术应用, (032) 中餐烹饪, (033) 社会文化艺术, (034) 汽车运用与维修, (035) 计算机平面设计, (036) 服装设计与工艺, (037) 美容美发专业, (038) 城市轨道交通运营服务, (039) 会计事务, (040) 工艺美术	全日制	10
8800031	广东省农工商职业技术学校	(019) 电子信息专业, (020) 会计事务, (021) 计算机应用, (022) 幼儿保育	三二分段	5
8800032	广东省财经职业技术学校	(001) 中餐烹饪(粤菜师傅方向), (002) 茶叶生产与加工, (003) 金融事务, (004) 会计事务, (005) 电子商务, (006) 物流服务与管理, (007) 市场营销, (008) 幼儿保育, (009) 商务英语, (010) 文秘, (011) 航空服务, (012) 服装设计与工艺, (013) 建筑装饰技术, (014) 艺术设计(制作)	全日制	40
8800032	广东省财经职业技术学校	(015) 中餐烹饪(粤菜师傅方向), (016) 茶叶生产与加工, (017) 金融事务, (018) 会计事务, (019) 会计事务, (020) 电子商务, (021) 物流服务与管理, (022) 市场营销, (023) 市场营销, (024) 幼儿保育, (025) 幼儿保育, (026) 幼儿保育, (027) 商务英语, (028) 文秘, (029) 航空服务, (030) 服装设计与工艺, (031) 建筑装饰技术, (032) 艺术设计(制作), (033) 艺术设计(制作)	三二分段	53
8800033	广东文艺职业学院(附设中职班)	(001) 幼儿保育	全日制	1
8800035	广东省食品药品职业技术学校	(001) 药品食品检验, (002) 食品安全与检测技术	三二分段	2
8800038	广东交通职业技术学院中职教育部	(001) 电子商务, (004) 艺术设计(制作(平面设计方向)), (006) 工艺美术(室内设计方向), (007) 动漫与游戏制作	全日制	2
8800038	广东交通职业技术学院中职教育部	(002) 电子商务, (003) 艺术设计(制作(平面设计方向))	三二分段	3
8800043	广州涉外经济职业技术学院(中职部)	(001) 汽车运用与维修, (002) 计算机应用, (003) 动漫与游戏制作, (004) 电子商务, (005) 护理, (006) 口腔修复工艺, (007) 药剂, (008) 幼儿保育, (009) 直播电商服务, (010) 中医康复技术, (011) 飞机设备维修, (012) 工艺美术, (013) 工艺美术(美术), (014) 服装设计与工艺, (015) 会计事务, (016) 商务英语, (017) 跨境电子商务, (018) 市场营销, (019) 城市轨道交通运营服务, (020) 城市轨道交通运营服务(车辆与检测), (021) 航空服务, (022) 社会文化艺术, (023) 社会文化艺术(传媒), (024) 社会文化艺术(美术), (025) 计算机网络技术(华为ICT), (026) 计算机网络技术	全日制	1
8800043	广州涉外经济职业技术学院(中职部)	(101) 电子商务, (102) 幼儿保育, (103) 护理	三二分段	25
8800051	广州市幼儿师范学校	(001) 幼儿保育, (002) 音乐表演, (005) 舞蹈表演, (006) 绘画	全日制	3
8800051	广州市幼儿师范学校	(003) 幼儿保育, (004) 婴幼儿托育	三二分段	2
8800052	广州市交通运输职业学校	(001) 汽车运用与维修, (003) 新能源汽车运用与维修, (005) 汽车车身修复, (007) 汽车服务与营销, (009) 汽车制造与检测, (011) 工业机器人技术应用, (013) 增材制造技术应用, (014) 新能源汽车制造与检测, (015) 物流服务与管理, (017) 物联网技术应用, (019) 城市轨道交通运营服务, (021) 城市燃气智能输配与应用, (024) 电梯安装与维修, (028) 智能交通技术应用	全日制	5
8800052	广州市交通运输职业学校	(002) 汽车运用与维修, (004) 新能源汽车运用与维修, (006) 汽车车身修复, (008) 汽车电子技术应用, (010) 汽车制造与检测, (012) 工业机器人技术应用, (016) 物流服务与管理, (018) 交通运营服务, (020) 城市轨道交通运营服务, (022) 城市燃气智能输配与应用, (023) 电气设备运行与控制, (025) 城市轨道交通车辆运用与检修, (026) 城市轨道交通车辆运用与检修, (027) 城市轨道交通车辆运用与检修	三二分段	1
8800053	广州市城市建设职业学校	(002) 市政工程施工, (004) 给排水工程施工与运行, (006) 建筑水电气设备安装与运维, (007) 机电技术应用, (008) 艺术设计(制作), (009) 园林技术, (010) 计算机网络技术, (011) 城镇建设, (012) 建筑工程造价, (014) 电梯安装与维修, (016) 建筑智能化设备安装与运维(消防设施维护与管理), (019) 电子商务, (021) 会计事务, (023) 建筑装饰技术, (026) 建筑工程造价, (028) 物业服务(物业资产管理方向), (030) 房地资产营销(金融服务方向), (032) 工程测量技术, (036) 建筑工程施工, (038) 装配式建筑施工, (041) 建筑工程造价, (043) 建筑工程造价(建筑信息建模与管理BIM方向), (045) 建筑工程造价(安装计量与计价方向), (046) 建筑装饰技术(软装)	全日制	20
8800053	广州市城市建设职业学校	(001) 市政工程施工, (003) 给排水工程施工与运行, (005) 建筑水电气设备安装与运维, (013) 电梯安装与维修, (015) 建筑智能化设备安装与运维(消防设施维护与管理), (017) 电子商务, (018) 电子商务, (020) 会计事务, (022) 建筑装饰技术, (024) 建筑工程造价, (025) 建筑工程造价, (027) 物业服务(物业资产管理方向), (029) 房地产营销(金融服务方向), (031) 工程测量技术, (033) 建筑工程施工, (034) 建筑工程施工, (035) 建筑工程施工, (037) 装配式建筑施工, (039) 建筑工程造价, (040) 建筑工程造价, (042) 建筑工程造价(建筑信息建模与管理BIM方向), (044) 建筑工程造价(安装计量与计价方向)	三二分段	70
8800055	广州市财经商贸职业学校	(001) 会计事务, (004) 市场营销, (006) 电子商务, (007) 跨境电子商务, (008) 商务英语, (010) 眼视光与配镜, (012) 电子商务, (015) 跨境电子商务, (018) 移动商务, (020) 网络营销, (021) 物流服务与管理, (023) 国际货运代理, (024) 纳税事务, (026) 金融事务, (029) 会计事务, (033) 国际商务, (035) 连锁经营与管理, (037) 市场营销, (040) 商务英语, (043) 商务日语, (045) 休闲体育服务与管理, (046) 商务助理	全日制	48
8800055	广州市财经商贸职业学校	(002) 会计事务, (003) 会计事务, (005) 市场营销, (009) 商务英语, (011) 眼视光与配镜, (013) 电子商务, (014) 电子商务, (016) 跨境电子商务, (017) 跨境电子商务, (019) 移动商务, (022) 物流服务与管理, (025) 纳税事务, (027) 金融事务, (028) 金融事务, (030) 会计事务, (031) 会计事务, (032) 会计事务, (034) 国际商务, (036) 连锁经营与管理, (038) 市场营销, (039) 市场营销, (041) 商务英语, (042) 商务英语, (044) 商务日语, (047) 商务助理	三二分段	10
8800056	广州市司法职业学校	(001) 安全保卫服务(技术防范), (002) 安全保卫服务(公共安全与应急管理), (003) 安全保卫服务(地铁辅警), (004) 法律事务(法律援助), (005) 法律事务(法务文秘), (006) 法律事务(律师助理), (007) 航空服务(民航安全检查), (008) 民政服务, (009) 市场营销(客户服务), (010) 市场营销(全媒体客服)	全日制	4
8800056	广州市司法职业学校	(011) 法律事务, (012) 人力资源管理事务, (013) 社区公共事务管理, (014) 航空服务, (015) 商务助理	三二分段	5
8800057	广州市信息技术职业学校	(021) 电子技术应用, (022) 无人机操控与维护, (023) 物联网技术应用, (024) 现代通信技术应用, (025) 计算机网络技术, (026) 软件与信息服务(微网站与移动开发), (027) 动漫与游戏制作, (028) 电子信息专业, (029) 电子技术应用(智能交通控制), (030) 计算机网络技术, (031) 计算机应用(信息技术应用创新), (032) 软件与信息服务(人工智能技术服务), (033) 大数据技术应用(软件开发), (034) 服务机器人装配与维护(人工智能技术应用), (035) 数字媒体技术应用(数字视频DV)拍摄与制作, (036) 影像与影视技术, (037) 城市轨道交通信号维护, (038) 电子商务, (039) 网络安全, (040) 网站建设与管理, (041) 工业机器人技术应用, (042) 机电技术应用	全日制	5
8800057	广州市信息技术职业学校	(001) 电子技术应用, (002) 物联网技术应用, (003) 现代通信技术应用, (004) 计算机网络技术, (005) 软件与信息服务(微网站与移动开发), (006) 电子信息专业, (007) 计算机网络技术, (008) 计算机应用(信息技术应用创新), (009) 软件与信息服务(人工智能技术服务), (010) 地图绘制与地理信息系统(无人测绘技术与大数据处理), (011) 大数据技术应用(软件开发), (012) 数字媒体技术应用(数字视频DV)拍摄与制作, (013) 数字媒体技术应用(动画制作), (014) 影像与影视技术, (015) 城市轨道交通信号维护, (016) 电子商务, (017) 网络安全, (018) 网站建设与管理, (019) 计算机应用, (020) 工业机器人技术应用	三二分段	3
8800059	广州市医药职业学校	(008) 制药技术应用, (009) 药品食品检验, (010) 药剂, (011) 中药, (012) 中药制药, (013) 中医康复技术, (014) 制药设备维修, (015) 医疗器械维修与营销, (016) 营养与保健	全日制	20
8800059	广州市医药职业学校	(001) 中医康复技术, (002) 中药制药, (003) 中药, (004) 药品食品检验, (005) 食品加工工艺, (006) 药剂, (007) 制药技术应用	三二分段	1
8800061	广州市轻工职业学校	(101) 民族食品加工技术, (102) 工业机器人技术应用, (103) 工业机器人技术应用(人工智能), (104) 电梯安装与维修, (105) 数控技术应用, (106) 增材制造技术应用(产品设计(制作)), (107) 计算机应用, (108) 大数据技术应用, (109) 电子商务, (110) 食品加工技术(食品营养与检测), (111) 机电技术应用, (112) 计算机平面设计(图文信息处理), (113) 艺术设计(制作(商业美术设计与制作)), (114) 民间传统工艺(岭南文化艺术_彩), (115) 民间传统工艺(岭南文化艺术_木雕), (116) 民间传统工艺(岭南文化艺术_玉雕)	全日制	1

2023年广东省中等职业技术学校招收初中毕业生生源计划表

学校代码	学校名称	专业说明	计划类别	合计
8800061	广州市轻工职业学校	(001) 民族食品加工技术, (002) 机电技术应用, (003) 工业机器人技术应用, (004) 数控技术应用, (005) 机械制造技术(3D打印技术应用), (006) 增材制造技术应用(产品设计), (007) 智能化生产线安装与运维(数字化制造技术应用), (008) 计算机应用, (009) 电子商务, (010) 食品加工工艺(食品营养与检测), (011) 计算机平面设计(图文信息处理), (012) 艺术设计(商业美术设计与制作), (013) 民间传统工艺(岭南文化艺术_木雕), (014) 民间传统工艺(岭南文化艺术_木雕), (015) 民间传统工艺(岭南文化艺术_玉雕)	三二分段	2
8800062	广州市纺织服装职业学校	(001) 服装设计与工艺, (003) 服装设计与工艺(流行资讯与设计), (004) 服装设计与工艺(服饰设计), (005) 服装设计与工艺(面料创意设计), (006) 数字化染整工艺, (007) 服装陈列与展示设计, (008) 服装陈列与展示设计(时尚服装传播), (009) 服装表演, (010) 服装表演(形象设计), (012) 工艺美术(室内艺术设计), (014) 工业设计(产品), (016) 动漫与游戏设计, (017) 艺术设计(视觉传达设计), (018) 数字影像技术, (020) 电子商务, (021) 跨境电子商务, (022) 服装设计与工艺, (023) 动漫与游戏设计, (024) 艺术设计(视觉传达设计)	全日制	20
8800062	广州市纺织服装职业学校	(002) 服装设计与工艺, (011) 服装表演(形象设计), (013) 工艺美术(室内艺术设计), (015) 工艺品设计与制作, (019) 数字影像技术	三二分段	1
8800072	广州市侨光财经职业技术学校	(001) 会计事务, (002) 动漫与游戏制作, (003) 商务英语, (004) 社会文化艺术, (006) 高级饭店运营与管理, (007) 电子商务, (009) 计算机应用, (011) 首饰设计与制作, (012) 老年人服务与管理	全日制	5
8800079	广州通用职业技术学校	(001) 航空服务, (002) 汽车运用与维修, (003) 美容美发艺术, (004) 休闲体育服务与管理, (005) 电梯安装与维修, (006) 城市轨道交通运营服务, (007) 汽车运用与维修, (008) 汽车服务与营销, (009) 计算机应用, (010) 动漫与游戏制作, (011) 电子商务, (012) 美容美发艺术, (013) 会计事务, (014) 国际商务, (015) 金融事务, (016) 工艺美术, (017) 中餐烹饪, (018) 中餐烹饪, (019) 电子商务	全日制	30
8800080	广州华成理工业职业技术学校	(001) 计算机应用, (002) 机电技术应用, (003) 电子商务, (004) 动漫与游戏制作, (005) 服装设计与工艺, (006) 工艺美术, (007) 绘画, (008) 音乐表演, (009) 商务英语, (010) 会计事务	全日制	60
8800086	广州市海珠工艺美术职业学校	(001) 绘画, (002) 工艺美术(平面设计), (004) 工艺美术(服装设计), (005) 工艺美术(工艺美术设计与制作), (006) 艺术设计(动漫设计), (008) 艺术设计(会展美术设计与制作), (009) 建筑装饰技术(室内设计), (010) 社会文化艺术, (011) 电子商务	全日制	1
8800095	广州市天河职业高级中学	(001) 金融事务(投资理财、国际金融方向), (002) 艺术设计(平面设计与广告制作方向), (003) 电子商务(网络营销、移动电商), (004) 商务英语, (006) 幼儿保育, (008) 计算机应用, (010) 软件与信息工程(手机APP编程应用), (012) 动漫与游戏制作(动画插画与影视动画), (014) 会计事务	全日制	1
8800096	广州市穗华职业技术学校	(001) 计算机应用, (002) 电子商务, (003) 工艺美术, (004) 动漫与游戏制作, (005) 商务英语, (006) 绘画, (007) 音乐表演, (008) 舞蹈表演	全日制	10
8800097	广州市白云行知职业技术学校	(001) 中餐烹饪, (002) 西餐烹饪, (003) 幼儿保育, (004) 会计事务, (005) 汽车运用与维修, (006) 休闲体育服务与管理, (007) 电子信息工程(工业机器人), (008) 电子商务, (009) 计算机应用, (010) 计算机平面设计	全日制	1
8800097	广州市白云行知职业技术学校	(011) 中餐烹饪, (012) 西餐烹饪, (013) 幼儿保育, (014) 计算机网络技术	三二分段	1
8800098	广州羊城职业技术学校	(001) 会计事务, (002) 工艺美术, (003) 服装设计与工艺, (004) 计算机应用, (005) 电子商务, (006) 城市轨道交通运营服务, (007) 汽车运用与维修, (008) 航空服务, (009) 美发与形象设计	全日制	10
8800098	广州羊城职业技术学校	(010) 工艺美术, (011) 航空服务	三二分段	2
8800099	广州市黄埔职业技术学校	(001) 汽车运用与维修, (002) 新能源汽车运用与维修, (003) 机电技术应用, (004) 工业机器人技术应用, (005) 数控技术应用, (006) 电子商务, (008) 电子商务(特教班), (009) 物流服务与管理, (010) 会计事务, (011) 计算机平面设计, (012) 计算机网络技术, (013) 幼儿保育	全日制	1
8800099	广州市黄埔职业技术学校	(007) 电子商务, (014) 幼儿保育	三二分段	1
8800102	广州市南沙区岭东职业技术学校	(001) 计算机网络技术, (004) 幼儿保育, (006) 制冷和空调设备运行与维护, (008) 物流服务与管理, (010) 旅游服务与管理, (012) 汽车运用与维修, (014) 会计事务, (015) 物流服务与管理(特殊专业)	全日制	1
8800102	广州市南沙区岭东职业技术学校	(016) 制冷和空调设备运行与维护, (017) 物流服务与管理, (018) 旅游服务与管理, (019) 汽车运用与维修, (020) 会计事务	三二分段	1
8800109	广州市番禺工商职业技术学校	(001) 幼儿保育, (007) 计算机应用, (008) 数字影像技术, (010) 首饰设计与制作, (011) 服装陈列与展示设计, (016) 艺术设计(视觉传达设计), (017) 中餐烹饪, (018) 社会文化艺术, (027) 国际商务	全日制	1
8800109	广州市番禺工商职业技术学校	(019) 社会文化艺术, (020) 音乐表演, (021) 艺术设计(视觉传达设计), (022) 舞台艺术设计, (023) 社区公共事务管理, (024) 国际商务, (025) 中餐烹饪, (026) 幼儿保育	三二分段	1
8800110	广州市花都职业技工学校	(001) 幼儿保育, (002) 社会文化艺术, (003) 工艺美术, (004) 服装设计与工艺, (005) 汽车运用与维修, (006) 计算机应用, (007) 电子商务, (008) 计算机应用(教育信息技术方向), (009) 物流服务与管理, (010) 会计事务, (011) 中餐烹饪, (012) 商务英语, (013) 旅游服务与管理	全日制	2
8800112	广州市花都理工职业技术学校	(002) 汽车制造与检测, (004) 社会文化艺术, (005) 计算机网络技术, (006) 机电技术应用, (007) 工业机器人技术应用, (008) 数控技术应用, (009) 电子技术应用, (010) 电子商务, (011) 会计事务, (012) 工艺美术, (013) 高级饭店运营与管理	全日制	5
8800112	广州市花都理工职业技术学校	(001) 汽车制造与检测, (003) 社会文化艺术	三二分段	2
8800113	广州市增城区职业技术学校	(007) 会计事务, (009) 电子商务, (010) 园林技术, (011) 计算机平面设计, (013) 计算机网络技术, (015) 机电技术应用, (016) 数控技术应用, (018) 电机电器制造与维修, (019) 工业机器人技术应用, (020) 模具制造技术, (021) 电子技术应用, (023) 汽车运用与维修, (024) 制冷和空调设备运行与维护, (025) 汽车美容与装潢, (027) 新能源汽车运用与维修	全日制	1
8800113	广州市增城区职业技术学校	(001) 婴幼儿托育, (002) 园林技术, (003) 服装设计与工艺, (004) 幼儿保育, (005) 幼儿保育, (006) 会计事务, (008) 电子商务, (012) 计算机网络技术, (014) 机电技术应用, (017) 电机电器制造与维修, (022) 汽车运用与维修, (026) 新能源汽车运用与维修	三二分段	1
8800114	广州市增城区卫生职业技术学校	(001) 护理, (002) 药剂, (003) 康复治疗	全日制	1
8800114	广州市增城区卫生职业技术学校	(004) 护理, (005) 药剂, (006) 护理	三二分段	1
8800117	广州市从化区职业技术学校	(001) 休闲农业生产与经营, (002) 中餐烹饪, (003) 旅游服务与管理, (004) 电子商务, (005) 会计事务, (006) 计算机应用, (007) 物联网技术应用, (008) 数字媒体技术应用, (009) 机电技术应用, (010) 汽车运用与维修, (011) 新能源汽车运用与维修, (012) 幼儿保育, (016) 计算机应用	全日制	2
8800117	广州市从化区职业技术学校	(013) 机电技术应用, (014) 汽车运用与维修, (015) 幼儿保育	三二分段	1
8800144	珠海市新思维中等职业学校	(001) 幼儿保育(幼师方向), (002) 工业机器人技术应用, (003) 美容美发艺术, (004) 电气设备运行与控制, (005) 跨境电子商务, (006) 新能源汽车制造与检测, (007) 计算机平面设计, (009) 旅游服务与管理, (010) 数字媒体技术应用, (011) 计算机网络技术, (012) 动漫与游戏设计, (015) 中餐烹饪	全日制	2
8800145	珠海艺术职业学院中职部	(301) 音乐表演, (302) 舞蹈表演, (303) 建筑装饰技术, (304) 计算机平面设计, (305) 首饰设计与制作, (306) 动漫与游戏制作, (307) 绘画, (308) 旅游服务与管理, (309) 播音与主持, (310) 网络营销, (311) 直播电商服务	全日制	10
8800145	珠海艺术职业学院中职部	(501) 音乐表演, (502) 建筑装饰技术	三二分段	2
8800147	汕头市卫生学校	(001) 护理, (002) 中医护理, (003) 药剂, (004) 中药, (005) 中医康复技术, (006) 中医养生保健, (007) 医学检验技术, (008) 药品食品检验, (009) 卫生信息管理, (010) 口腔修复工艺, (011) 动漫与游戏制作, (012) 建筑装饰技术, (013) 高级饭店运营与管理, (014) 幼儿保育, (015) 电子商务	全日制	10
8800148	汕头市体育运动学校	(001) 运动训练(体育教育、社会体育方向), (002) 休闲体育服务与管理(休闲体育项目管理、赛事策划、咨询和管理方向)	全日制	1
8800163	汕头市碧光职业技术学校	(012) 航空服务, (013) 法律事务, (014) 计算机网络技术, (015) 安全保卫服务, (016) 幼儿保育, (017) 直播电商服务	三二分段	20
8800189	佛山市顺德区龙江职业技术学校	(002) 电子商务, (004) 艺术设计(视觉传达设计), (006) 智能设备运行与维护, (008) 家具设计与制作, (009) 软件与信息服务, (010) 数控技术应用	全日制	5
8800190	佛山市顺德区勒流职业技术学校	(002) 电气设备运行与控制, (005) 汽车运用与维修, (007) 电子商务, (009) 会计事务, (012) 增材制造技术应用	全日制	2
8800196	佛山市三水理工学校	(008) 汽车运用与维修, (009) 数控技术应用, (010) 机电技术应用, (011) 工业机器人技术应用, (012) 计算机平面设计, (013) 工艺美术, (014) 电子商务	全日制	2
8800245	梅州农业学校	(001) 园林技术, (002) 畜禽生产技术, (003) 数控技术应用, (004) 机电技术应用, (005) 电子商务, (006) 中餐烹饪, (007) 幼儿保育, (008) 新能源汽车运用与维修, (015) 园艺技术, (018) 农机设备应用与维修, (021) 建筑施工, (022) 模具制造技术, (030) 工业机器人技术应用, (033) 汽车运用与维修, (036) 计算机应用, (039) 计算机平面设计, (042) 会计事务, (045) 旅游服务与管理, (048) 动漫与游戏制作, (051) 文秘, (054) 作物生产技术	全日制	10
8800249	梅州市艺术学校	(004) 戏曲表演, (005) 戏曲表演, (006) 民族音乐与舞蹈, (007) 艺术设计(视觉传达设计)	全日制	10
8800249	梅州市艺术学校	(001) 音乐表演, (002) 舞蹈表演, (003) 幼儿保育	三二分段	6
8800257	梅州市五洲学校	(001) 电梯安装与维修, (002) 电子电器应用与维修, (003) 计算机应用, (004) 电子商务, (005) 会计事务, (006) 幼儿保育, (007) 物联网技术应用	全日制	3
8800263	梅州市梅县区第一职业学校	(001) 航空服务, (002) 幼儿保育, (003) 机电技术应用, (004) 电子商务, (005) 计算机平面设计, (006) 动漫与游戏设计	全日制	5
8800281	丰顺县职业技术学校	(001) 计算机应用, (002) 计算机应用, (003) 计算机应用, (004) 电子技术应用, (005) 会计事务, (006) 动漫与游戏制作, (007) 中餐烹饪, (008) 民族音乐与舞蹈	全日制	15
8800283	五华县职业技术学校	(001) 计算机应用, (002) 工业机器人技术应用, (003) 幼儿保育(幼师方向), (004) 电子商务(美工方向), (005) 电子商务(新媒体方向), (006) 城市轨道交通运营服务, (007) 电子技术应用(智能制造SMI方向), (008) 动漫与游戏设计, (009) 计算机网络技术, (010) 计算机应用	全日制	10
8800293	惠州工程职业学院中职部	(008) 会计事务, (009) 电子商务, (010) 汽车运用与维修, (011) 机电技术应用, (012) 计算机应用, (013) 建筑工程施工, (014) 服装制作与生产管理, (015) 园林技术(仅限退役士兵报考), (016) 畜禽生产技术(仅限退役士兵报考), (017) 汽车运用与维修(仅限退役士兵报考), (018) 工商行政管理事务(仅限退役士兵报考)	全日制	1
8800293	惠州工程职业学院中职部	(001) 园林技术, (002) 畜禽生产技术, (003) 电子信息工程, (004) 会计事务, (005) 数控技术应用, (006) 汽车运用与维修, (007) 计算机平面设计	三二分段	1
8800295	惠州市体育运动学校	(001) 运动训练(运动训练), (003) 休闲体育服务与管理(运动训练)	全日制	2
8800295	惠州市体育运动学校	(002) 运动训练(运动训练)	三二分段	3
8800299	惠州市科贸职业技术学校	(001) 中餐烹饪(烹饪于餐饮管理), (002) 工艺美术(工艺美术), (003) 汽车运用与维修(汽车工程技术), (004) 计算机网络技术(计算机), (005) 机电技术应用(机械电子工程技术), (006) 法律事务(司法警务), (007) 康复技术(医药护理), (008) 幼儿保育(艺术教育), (009) 计算机网络技术(计算机网络), (014) 汽车运用与维修, (015) 计算机应用, (016) 计算机平面设计, (017) 美容美发艺术, (018) 直播电商服务, (019) 中餐烹饪, (020) 幼儿保育, (021) 会计事务, (022) 机电技术应用, (023) 口腔修复工艺	全日制	5
8800299	惠州市科贸职业技术学校	(010) 电子商务(电子商务), (011) 会计事务(大数据与会计), (012) 美容美发艺术(医学美容技术), (013) 中餐烹饪(中西面点工艺)	三二分段	5
8800300	惠州市艺术职业技术学校	(001) 绘画, (002) 民族音乐与舞蹈(舞蹈方向), (003) 民族音乐与舞蹈(音乐方向), (004) 绘画(书法方向), (005) 戏剧表演(影视传媒方向), (006) 商务日语, (007) 幼儿保育	全日制	14
8800302	惠州市理工职业技术学校	(001) 计算机应用, (002) 计算机应用, (003) 工艺美术(平面广告设计与制作), (004) 工业机器人技术应用, (005) 数控技术应用, (006) 模具制造技术, (007) 汽车运用与维修, (008) 新能源汽车运用与维修, (009) 汽车服务与营销, (010) 计算机应用, (011) 计算机网络技术, (012) 网站建设与管理, (013) 计算机平面设计(平面广告设计与制作), (014) 工艺美术(室内艺术设计), (015) 电子商务, (016) 直播电商服务, (017) 市场营销, (018) 会计事务, (019) 幼儿保育	全日制	20

2023年广东省中等职业技术学校招收初中毕业生生源计划表

学校代码	学校名称	专业说明	计划类别	合计
8800303	惠州市科技职业技术学校	(001) 计算机应用。(002) 计算机平面设计。(003) 计算机网络技术。(004) 幼儿保育	全日制	20
8800305	惠州市新华职业技术学校	(002) 计算机应用。(003) 运动训练。(004) 新能源汽车运用与维修(新能源汽车维修)。(005) 中餐烹饪(中餐烹饪)。(006) 中西面点(中西面点)。(007) 幼儿保育(幼师)。(008) 民族音乐与舞蹈(民族音乐与舞蹈)。(009) 计算机应用(平面设计)。(010) 电子商务(新媒体)。(011) 印刷媒体技术(包装印刷)。(012) 护理(护理)	全日制	30
8800308	惠州市财经职业技术学校	(007) 计算机应用。(008) 艺术设计(制作)。(009) 中餐烹饪。(010) 汽车运用与维修。(011) 护理。(012) 会计事务。(013) 幼儿保育。(014) 计算机应用。(015) 电子商务。(016) 计算机平面设计。(017) 计算机网络技术。(018) 艺术设计(制作)。(019) 城市轨道交通运营服务。(020) 农机设备应用与维修。(021) 汽车运用与维修。(022) 中餐烹饪。(023) 西餐烹饪。(024) 美发与形象设计。(025) 护理	全日制	30
8800308	惠州市财经职业技术学校	(001) 会计事务。(002) 计算机平面设计。(003) 电子商务。(004) 中餐烹饪。(005) 艺术设计(制作)。(006) 城市轨道交通运营服务	三二分段	10
8800310	惠东县惠东职业中学	(005) 会计事务。(006) 幼儿保育。(007) 旅游服务与管理。(008) 工艺美术。(009) 计算机应用。(010) 会计事务(会计电算化方向)。(011) 纳税事务。(012) 电子技术应用。(013) 计算机网络技术。(014) 幼儿保育。(015) 电子商务。(016) 汽车运用与维修。(017) 计算机应用	全日制	5
8800314	惠州市求实职业技术学校	(001) 计算机应用(办公自动化)。(002) 计算机应用(计算机设备维护与营销)。(003) 工艺美术(工艺美术设计与制作)。(004) 中餐烹饪(中餐烹饪、面点制作)。(005) 中餐烹饪(中餐烹调、面点制作、果蔬雕刻)。(006) 西餐烹饪(西餐烹调、西式面点制作)。(007) 计算机应用(平面广告设计)。(008) 动漫与游戏设计(动漫制作)。(009) 数控技术应用(数控加工技术)。(010) 机电技术应用(机电设备安装与调试)。(012) 美容美发艺术(美容、美体、美甲)。(013) 美发与形象设计(美发设计、造型设计)。(014) 幼儿保育(幼儿保育)。(015) 民族音乐与舞蹈(民族音乐、舞蹈)。(016) 汽车运用与维修(汽车维修、美容)。(017) 新能源汽车运用与维修(新能源汽车修理检测)。(018) 会计事务(会计电算化)。(019) 电子商务(网络营销、商务网站维护)	全日制	20
8800316	惠州市通用职业技术学校	(001) 护理。(002) 中医康复技术。(003) 美容美发艺术。(004) 口腔修复工艺。(005) 商务日语。(006) 休闲体育服务与管理。(007) 社会文化艺术。(008) 电子商务。(009) 计算机网络技术。(010) 智能设备运行与维护。(011) 新能源汽车运用与维修。(012) 安全技术与管理。(013) 应急救援技术。(014) 法律事务	全日制	3
8800322	海丰县中等职业技术学校	(001) 电子商务。(005) 计算机应用。(007) 会计事务。(008) 幼儿保育。(009) 中餐烹饪。(010) 汽车运用与维修。(012) 电子技术应用。(013) 眼视光与配镜。(014) 工业机器人技术应用。(015) 服装设计与工艺	全日制	5
8800337	东莞市机电工程学校	(001) 模具制造技术。(003) 数控技术应用。(005) 工业机器人技术应用。(007) 机电技术应用。(009) 商务英语。(011) 会计事务。(012) 网站建设与管理。(013) 计算机网络技术。(014) 跨境电子商务。(015) 数字影像技术。(016) 运动训练	全日制	25
8800338	东莞市电子科技学院	(001) 电子技术应用。(003) 电梯安装与维修。(006) 运动训练。(008) 计算机应用。(010) 计算机网络技术。(012) 会计事务。(014) 社会文化艺术。(016) 动漫与游戏制作。(017) 数字媒体技术应用。(020) 电子商务。(026) 纳税事务。(028) 工业机器人技术应用	全日制	100
8800338	东莞市电子科技学院	(002) 电子技术应用。(011) 计算机网络技术。(029) 无人操控与维护。(030) 电梯安装与维修。(031) 现代通信技术应用。(032) 工业机器人技术应用。(033) 计算机应用。(034) 软件与信息商务。(035) 会计事务。(036) 纳税事务。(037) 动漫与游戏制作。(038) 社会文化艺术。(039) 运动训练	三二分段	30
8800346	东莞市汽车技术学校	(001) 汽车服务与营销。(002) 汽车运用与维修。(003) 汽车车身修复。(004) 汽车美容与装潢。(005) 新能源汽车运用与维修。(006) 城市轨道交通运营服务。(007) 工业机器人技术应用。(008) 新能源汽车制造与检测。(009) 汽车电子技术应用	全日制	50
8800348	东莞市南华职业技术学校	(001) 电子商务。(002) 计算机应用。(003) 法律事务。(004) 跨境电子商务。(005) 计算机平面设计。(006) 工业机器人技术应用。(008) 汽车运用与维修。(009) 商务英语。(010) 口腔修复工艺。(011) 幼儿保育。(012) 服装设计与工艺	全日制	20
8800349	东莞市南博职业技术学校	(001) 护理。(002) 药剂。(003) 康复技术。(004) 计算机应用。(005) 艺术设计(制作)。(006) 计算机网络技术。(007) 数字媒体技术应用。(008) 汽车运用与维修。(009) 机电技术应用。(010) 高速铁路乘务。(011) 会计事务。(012) 电子商务。(013) 幼儿保育	全日制	10
8800350	东莞市鼎文职业技术学校	(001) 护理。(002) 中西面点。(003) 民族音乐与舞蹈。(004) 汽车运用与维修。(005) 美容美发艺术。(006) 计算机应用。(007) 电子商务	全日制	5
8800351	东莞市华南职业技术学校	(001) 电子商务(电子商务、跨境电商、直播电商)。(002) 汽车运用与维修(新能源汽车、汽车机修与美容)。(003) 护理(护理)。(004) 工艺美术(平面设计、婚庆策划)。(005) 幼儿保育(幼儿保育)。(006) 美容美发艺术(美容美发)。(007) 中餐烹饪(中餐烹饪)。(008) 数控技术应用(数控加工技术)。(009) 工业机器人技术应用(工业机器人)。(010) 计算机应用(软件工程、微信小程序)	全日制	15
8800351	东莞市华南职业技术学校	(011) 电子商务(电子商务、跨境电商、直播电商)。(012) 护理(护理)。(013) 数控技术应用(数控加工技术)。(014) 工业机器人技术应用(工业机器人)。(015) 计算机应用(软件工程、微信小程序)	三二分段	10
8800352	东莞市五星职业技术学校	(001) 建筑装饰技术。(002) 数控技术应用。(003) 模具制造技术。(004) 汽车运用与维修。(005) 会计事务。(006) 电子商务。(007) 幼儿保育。(008) 工业机器人技术应用。(009) 美容美发艺术。(010) 计算机应用。(011) 社会文化艺术。(012) 护理	全日制	5
8800384	江门市第一职业高级中学	(006) 汽车运用与维修(新能源汽车)。(007) 旅游服务与管理。(008) 高级饭店运营与管理。(009) 中餐烹饪。(010) 模具制造技术(工业产品设计)。(011) 数控技术应用(智能制造技术)。(012) 工艺美术(室内设计)。(013) 工艺美术(平面与广告设计)。(014) 社会文化艺术(音乐舞蹈教育)。(015) 电子商务(新媒体运营)。(016) 市场营销。(017) 物业服务(房地产运营管理)。(018) 会计事务。(019) 物联网技术应用。(020) 电气设备运行与控制(自动化设备安装与维护)。(021) 电子技术应用(智能家居)。(022) 计算机网络技术。(023) 移动应用技术与服务。(024) 计算机应用。(025) 商务英语	全日制	1
8800420	湛江财贸中等专业学校	(008) 会计事务。(009) 会计事务。(010) 金融事务。(011) 纳税事务。(012) 市场营销。(013) 电子商务。(014) 农产品营销与储运。(015) 跨境电子商务。(016) 商务英语。(017) 美容美发艺术。(018) 美发与形象设计。(019) 幼儿保育。(020) 民族音乐与舞蹈。(021) 中餐烹饪。(022) 西餐烹饪。(023) 高级饭店运营与管理。(024) 物流服务与管理。(025) 民航运输服务。(026) 旅游服务与管理。(027) 计算机平面设计。(028) 计算机应用。(029) 计算机网络技术。(030) 动漫与游戏制作。(031) 增材制造技术应用。(032) 会计事务。(033) 电子商务。(034) 中餐烹饪。(035) 高级饭店运营与管理。(036) 计算机平面设计。(037) 计算机应用。(038) 高级饭店运营与管理。(039) 市场营销	全日制	3
8800420	湛江财贸中等专业学校	(040) 会计事务。(041) 电子商务。(042) 计算机平面设计。(043) 动漫与游戏制作。(044) 物流服务与管理。(045) 西餐烹饪。(046) 幼儿保育	三二分段	1
8800421	广东省湛江卫生学校	(001) 护理。(002) 药剂。(003) 药剂。(004) 中药。(005) 医学检验技术。(006) 医学影像技术。(007) 中医康复技术。(008) 中医养生保健。(009) 康复技术。(010) 口腔修复工艺。(011) 眼视光与配镜。(012) 药品食品检验	全日制	5
8800421	广东省湛江卫生学校	(013) 护理。(014) 药剂。(015) 中药。(016) 口腔修复工艺。(017) 医学影像技术。(018) 护理。(019) 医学检验技术。(020) 护理。(021) 药剂。(022) 药剂。(023) 护理	三二分段	2
8800422	湛江机电学校	(001) 计算机网络技术。(002) 计算机应用。(004) 计算机平面设计。(005) 计算机平面设计。(006) 计算机应用。(007) 电子商务。(009) 电子商务。(010) 会计事务。(011) 农资营销与服务。(012) 幼儿保育。(013) 幼儿保育。(014) 现代家政服务与管理。(015) 现代家政服务与管理。(016) 绘画。(017) 绘画。(018) 中餐烹饪。(019) 中餐烹饪。(020) 制冷和空调设备运行与维护。(021) 机电技术应用。(022) 机电技术应用。(023) 农机设备应用与维修。(024) 农村电气技术。(025) 农村电气技术。(026) 农机设备应用与维修。(027) 建筑工程施工。(028) 模具制造技术。(029) 数控技术应用。(030) 工业机器人技术应用。(032) 汽车运用与维修。(033) 汽车运用与维修。(034) 船舶驾驶。(036) 新能源汽车运用与维修。(038) 新能源汽车运用与维修。(039) 邮轮乘务。(040) 电子技术应用	全日制	2
8800422	湛江机电学校	(041) 工业机器人技术应用。(042) 船舶驾驶。(043) 新能源汽车运用与维修	三二分段	2
8800423	湛江中医学校	(001) 护理。(002) 药剂。(003) 中药。(004) 美容美发艺术。(005) 中医康复技术。(006) 口腔修复工艺。(007) 康复技术。(008) 婴幼儿托育。(009) 中医。(010) 中医养生保健	全日制	20
8800423	湛江中医学校	(011) 护理。(012) 药剂。(013) 口腔修复工艺。(014) 中医养生保健。(015) 婴幼儿托育	三二分段	2
8800424	湛江艺术学校	(005) 音乐表演。(006) 舞蹈表演。(007) 幼儿保育。(009) 工艺美术。(010) 服装设计与工艺。(011) 音乐表演。(012) 舞蹈表演。(013) 幼儿保育。(014) 工艺美术。(015) 服装设计与工艺。(016) 民族音乐与舞蹈。(017) 数字影像技术。(018) 数字影像技术。(019) 戏曲表演。(020) 戏曲音乐。(021) 戏曲音乐。(022) 戏曲音乐。(024) 民族音乐与舞蹈	全日制	4
8800424	湛江艺术学校	(023) 幼儿保育	三二分段	1
8800425	湛江幼儿师范专科学校中一职部	(001) 幼儿保育	全日制	10
8800434	湛江市财政职业技术学校	(001) 民族音乐与舞蹈。(002) 美容美发艺术。(003) 会计事务。(004) 电子商务。(005) 计算机应用。(006) 工业机器人技术应用。(007) 计算机网络技术。(009) 增材制造技术应用。(010) 农产品营销与储运	全日制	2
8800435	廉江市卫生职业技术学校	(001) 护理。(003) 药剂。(005) 口腔修复工艺	全日制	2
8800435	廉江市卫生职业技术学校	(006) 护理。(007) 康复技术	三二分段	1
8800436	湛江市智洋艺术外语职业高级中学	(001) 计算机应用。(007) 计算机应用。(008) 农资营销与服务。(009) 运动训练。(010) 绘画。(011) 电子商务。(012) 商务英语。(013) 幼儿保育	全日制	2
8800436	湛江市智洋艺术外语职业高级中学	(002) 电子商务。(003) 商务英语。(004) 幼儿保育	三二分段	1
8800442	湛江市电子职业技术学校	(001) 中餐烹饪。(003) 电气设备运行与控制。(004) 商务助理。(005) 美容美发艺术。(006) 幼儿保育。(007) 计算机平面设计。(008) 计算机应用。(009) 汽车运用与维修。(010) 电子商务。(011) 电子技术应用。(012) 农机设备应用与维修。(013) 电子商务。(014) 计算机应用。(015) 中餐烹饪	全日制	3
8800443	湛江理工职业学校	(001) 护理。(002) 药剂。(003) 幼儿保育。(004) 建筑装饰技术。(005) 城市轨道交通运营服务。(006) 汽车运用与维修。(007) 电子商务。(008) 会计事务。(009) 中西面点。(010) 动漫与游戏制作。(011) 计算机应用。(012) 计算机平面设计。(013) 美容美发艺术。(014) 法律事务。(015) 直播电商服务。(016) 舞蹈表演。(017) 绘画。(018) 行政事务助理。(020) 安全技术与管理。(021) 应急救援技术。(022) 森林消防	全日制	10
8800443	湛江理工职业学校	(023) 电子商务。(024) 动漫与游戏制作。(025) 会计事务。(026) 计算机平面设计。(027) 建筑装饰技术。(028) 美容美发艺术。(029) 汽车运用与维修。(030) 药剂。(031) 中西面点。(032) 法律事务。(033) 护理。(034) 计算机应用。(035) 幼儿保育。(036) 法律事务	三二分段	10
8800445	湛江市财经职业技术学校	(006) 会计事务。(010) 美容美发艺术。(011) 幼儿保育。(012) 休闲体育服务与管理。(013) 电子商务。(014) 直播电商服务。(016) 护理。(017) 药剂。(018) 计算机应用。(019) 计算机平面设计	全日制	5
8800445	湛江市财经职业技术学校	(020) 电子商务。(021) 会计事务。(022) 幼儿保育。(023) 计算机平面设计	三二分段	2
8800449	湛江市爱周职业技术学校	(001) 计算机应用。(002) 艺术设计(制作)	全日制	1
8800463	徐闻县职业高级中学	(001) 计算机应用。(002) 机电技术应用。(003) 生物化工技术应用。(004) 汽车运用与维修。(005) 电子技术应用。(006) 会计事务。(007) 幼儿保育。(008) 绘画。(009) 社会文化艺术。(010) 运动训练。(011) 音乐表演	全日制	3
8800464	雷州市职业高级中学	(005) 计算机应用。(006) 电子技术应用。(007) 化学工艺。(008) 绘画。(009) 物联网技术应用。(010) 幼儿保育。(011) 农机设备应用与维修	全日制	12
8800476	湛江市吴川滨海中学	(001) 计算机应用。(002) 会计事务	全日制	3
8800480	茂名市第一职业技术学校	(001) 电子技术应用。(003) 计算机应用。(005) 计算机网络技术。(007) 汽车运用与维修。(009) 新能源汽车运用与维修。(010) 数控技术应用。(011) 电子商务。(013) 会计事务。(014) 中餐烹饪。(016) 中西面点。(017) 幼儿保育。(019) 艺术设计(制作)。(020) 运动训练	全日制	10

2023年广东省中等职业技术学校招收初中毕业生生源计划表

学校代码	学校名称	专业说明	计划类别	合计
8800483	茂名市第二职业技术学校	(020) 建筑工程施工 (021) 休闲体育服务与管理 (022) 电子商务 (023) 工业机器人技术应用 (024) 会计事务 (025) 幼儿保育 (026) 旅游服务与管理 (027) 化学工艺	三二分段	2
8800504	化州市职业技术学校	(005) 计算机应用 (006) 电子商务 (007) 中餐烹饪 (008) 幼儿保育 (009) 汽车运用与维修 (010) 电子信息技术 (011) 机电技术应用 (012) 计算机平面设计 (013) 工艺美术 (014) 运动训练 (015) 会计事务 (016) 电梯安装与维修	全日制	10
8800515	肇庆市工业贸易学校	(001) 机电技术应用 (002) 工业机器人技术应用 (003) 数控技术应用 (004) 模具制造技术 (005) 新能源汽车运用与维修 (006) 汽车运用与维修 (007) 会计事务 (008) 纳税事务 (009) 市场营销 (010) 电子商务 (011) 幼儿保育 (012) 中餐烹饪 (013) 中西面点 (014) 计算机平面设计 (015) 工艺美术 (室内设计) (016) 计算机网络技术 (017) 物联网技术应用 (018) 数字媒体技术应用	全日制	5
8800516	肇庆市工程职业技术学校 (肇庆市农业学校)	(001) 汽车运用与维修 (002) 新能源汽车运用与维修 (003) 模具制造技术 (004) 机电技术应用 (005) 工业机器人技术应用 (006) 幼儿保育 (008) 计算机平面设计 (010) 建筑装饰技术 (012) 计算机网络技术 (013) 电子商务 (016) 会计事务 (017) 中餐烹饪 (018) 中西面点 (019) 建筑工程施工 (021) 畜禽生产 (023) 宠物养护与经营 (024) 园林技术 (026) 园艺技术	全日制	5
8800516	肇庆市工程职业技术学校 (肇庆市农业学校)	(007) 幼儿保育 (009) 新能源汽车运用与维修 (011) 建筑装饰技术 (014) 电子商务 (015) 计算机网络技术 (020) 建筑工程施工 (022) 畜禽生产 (025) 园林技术	三二分段	2
8800526	广宁县中等职业技术学校	(005) 护理 (006) 药剂 (药剂) (007) 康复技术 (康复技术)	三二分段	1
8800528	封开县中等职业技术学校	(001) 音乐表演 (002) 机电技术应用 (003) 计算机应用 (004) 物流服务与管理 (005) 高级饭店运营与管理 (006) 制冷和空调设备运行与维护 (007) 汽车运用与维修 (008) 电子电器应用与维修 (010) 电气设备运行与控制 (011) 美发与形象设计 (012) 建筑工程施工	全日制	2
8800531	肇庆市科技中等职业技术学校	(001) 计算机应用 (002) 幼儿保育 (003) 数控技术应用 (004) 机电技术应用 (005) 新能源汽车运用与维修 (006) 汽车运用与维修 (007) 工艺美术 (008) 会计事务 (009) 电子商务 (010) 工业机器人技术应用 (011) 市场营销 (012) 行政事务助理 (013) 服装设计与工艺 (014) 航空服务	全日制	20
8800531	肇庆市科技中等职业技术学校	(015) 幼儿保育 (016) 市场营销 (017) 会计事务 (018) 电子商务 (019) 工艺美术 (020) 计算机应用 (021) 会计事务	三二分段	5
8800532	肇庆市华贸中等职业技术学校	(020) 休闲体育服务与管理 (021) 法律事务 (023) 工业机器人技术应用 (024) 人力资源管理事务 (025) 幼儿保育 (026) 电子商务 (027) 计算机平面设计 (028) 新能源汽车制造与检测 (029) 中医护理 (030) 计算机应用 (031) 艺术设计与制作 (032) 安全技术与管理 (033) 应急救援技术	全日制	10
8800532	肇庆市华贸中等职业技术学校	(034) 计算机应用 (035) 计算机平面设计 (036) 电子商务 (037) 工业机器人技术应用 (038) 新能源汽车制造与检测 (039) 休闲体育服务与管理	三二分段	1
8800543	肇庆医学高等专科学校附属卫生学校	(001) 护理 (002) 药剂 (003) 医学检验技术 (004) 康复技术	三二分段	5
8800545	清远市职业技术学校	(002) 电梯安装与维修 (003) 电梯安装与维修 (004) 电梯安装与维修 (006) 机电技术应用 (008) 数控技术应用 (009) 防灾救灾技术 (011) 计算机平面设计 (012) 艺术设计与制作 (013) 软件与信息 (大数据) (015) 电子商务 (019) 会计事务 (021) 休闲体育服务与管理 (023) 汽车运用与维修 (024) 汽车运用与维修 (026) 新能源汽车运用与维修 (027) 新能源汽车运用与维修 (028) 汽车服务与营销	全日制	1
8800547	清远市清新区职业技术学校	(001) 汽车运用与维修 (002) 智能设备运行与维护 (003) 制冷和空调设备运行与维护 (004) 数控技术应用 (005) 模具制造技术 (006) 无人机操控与维护 (007) 服务机器人装配与维护 (008) 计算机应用 (009) 会计事务 (010) 电子商务 (011) 物流服务与管理 (012) 建筑装饰技术 (013) 幼儿保育 (014) 服装设计与工艺 (015) 旅游服务与管理 (016) 中餐烹饪 (017) 高级饭店运营与管理	全日制	1
8800553	广东省连州卫生学校	(001) 护理 (005) 药剂 (008) 中药 (009) 医学检验技术 (011) 口腔修复工艺 (013) 中医康复技术 (推拿治疗技术) (014) 中医养生保健 (中医美容) (015) 智慧健康养老服务	全日制	1
8800558	英德华粤艺术学校	(001) 幼儿保育 (003) 电子商务 (005) 工艺美术 (007) 工业机器人技术应用 (008) 城市轨道交通运营服务 (010) 运动训练 (012) 计算机应用	全日制	5
8800560	广东省潮州卫生学校	(001) 护理 (002) 药剂 (003) 中药 (004) 中医康复技术 (005) 医学影像技术 (006) 医学影像技术 (007) 口腔修复工艺	全日制	4
8800564	饶平贡天职业技术学校	(001) 幼儿保育 (幼师方向) (002) 幼儿保育 (体育教育方向) (003) 电子商务 (网店运营直播方向) (005) 智能设备运行与维护 (006) 电子电器应用与维修 (007) 计算机应用 (广告设计方向) (008) 会计事务 (011) 汽车运用与维修 (012) 计算机应用 (013) 电子商务	全日制	10
8800573	揭阳市综合中等专业学校	(001) 计算机平面设计 (002) 计算机平面设计 (室内家居设计方向) (003) 计算机网络技术 (004) 数控技术应用 (005) 汽车运用与维修 (006) 机电技术应用 (007) 工业机器人技术应用 (008) 电梯安装与维修 (009) 物联网技术应用 (智能家居方向) (010) 会计事务 (011) 艺术设计与制作 (012) 幼儿保育 (013) 航空服务 (014) 电子商务 (015) 戏曲表演 (潮剧表演方向) (016) 戏曲表演 (潮州音乐方向) (022) 电子商务 (023) 幼儿保育	全日制	1
8800573	揭阳市综合中等专业学校	(017) 物联网技术应用 (018) 计算机网络技术 (019) 电子商务 (020) 艺术设计与制作 (021) 机电技术应用	三二分段	1
8800575	揭阳市卫生学校	(001) 护理 (002) 康复技术 (003) 医学检验技术 (004) 医学影像技术 (005) 口腔修复工艺 (006) 药剂 (007) 中药 (008) 中医护理 (009) 卫生信息管理	全日制	1
8800575	揭阳市卫生学校	(010) 护理 (011) 护理 (012) 药剂	三二分段	1
8800578	揭阳捷和职业技术学校	(001) 数控技术应用 (002) 机电技术应用 (003) 汽车运用与维修 (004) 航空服务 (005) 电子信息技术 (006) 计算机应用 (007) 数字媒体技术应用 (008) 会计事务 (009) 电子商务 (010) 中餐烹饪 (011) 艺术设计与制作 (012) 动漫与游戏制作 (013) 幼儿保育	全日制	2
8800587	普宁职业技术学校	(001) 建筑工程施工 (002) 工程造价 (003) 机电技术应用 (004) 工业机器人技术应用 (005) 数控技术应用 (006) 模具制造技术 (007) 汽车运用与维修 (008) 新能源汽车运用与维修 (009) 汽车服务与营销 (010) 电子信息技术 (011) 数字媒体技术应用 (013) 计算机网络技术 (014) 软件与信息 (015) 服装设计与工艺 (017) 动漫与游戏制作 (018) 工艺美术 (广告设计) (019) 工艺美术 (室内设计) (020) 美发与形象设计 (美发) (021) 美发与形象设计 (美容) (022) 中药制药 (023) 制药技术应用 (024) 中餐烹饪 (026) 幼儿保育 (028) 行政事务助理 (030) 休闲农业生产与经营 (031) 会计事务 (035) 市场营销 (036) 电子商务 (038) 国际商务 (跨境电商) (039) 商务英语	全日制	23
8800587	普宁职业技术学校	(012) 数字媒体技术应用 (016) 服装设计与工艺 (025) 中餐烹饪 (027) 幼儿保育 (029) 行政事务助理 (040) 幼儿保育	三二分段	3
8800592	云浮市中等专业学校	(001) 汽车美容与装潢 (002) 汽车服务与营销 (003) 幼儿保育 (004) 美容美体艺术 (005) 计算机应用 (006) 电子商务 (007) 会计事务 (008) 服装设计与工艺 (009) 计算机平面设计 (010) 智能设备运行与维护 (011) 机电技术应用 (012) 工业机器人技术应用 (013) 新能源汽车运用与维修 (014) 汽车运用与维修 (015) 中西面点 (016) 西餐烹饪 (017) 中餐烹饪 (018) 旅游服务与管理 (019) 数控技术应用 (020) 物流服务与管理	全日制	3
8800593	广东省新兴中药学校	(001) 护理 (002) 药剂 (003) 中药 (004) 中医康复技术 (005) 中医养生保健 (006) 医学检验技术 (007) 中医 (008) 中药制药 (009) 医学影像技术 (010) 美容美体艺术 (011) 婴幼儿托育 (012) 智慧健康养老服务	全日制	15
8800593	广东省新兴中药学校	(013) 护理 (014) 药剂 (015) 中药 (016) 中医康复技术 (017) 中医养生保健 (018) 医学检验技术 (019) 护理 (020) 护理 (021) 药剂 (022) 中药 (023) 中医康复技术	三二分段	5
8800609	广东开放大学附属职业技术学校 (东莞东坑分校)	(001) 电子商务 (002) 会计事务 (企业会计) (003) 艺术设计与制作 (服装结构设计及制版) (004) 界面设计与制作 (网页美术设计制作) (005) 民族音乐与舞蹈 (006) 汽车运用与维修 (汽车修) (007) 工艺美术 (装潢设计与制作)	全日制	20
8800654	珠海市斗门区新盈中等职业技术学校	(001) 计算机应用 (计算机应用) (002) 电子技术应用 (003) 航空服务 (地勤方向) (005) 计算机应用 (平面设计) (006) 航空服务 (安检方向) (007) 城市轨道交通运营服务 (安检方向) (010) 汽车运用与维修 (新能源汽车) (011) 电子商务 (跨境电商) (012) 音乐表演 (幼师方向) (013) 数字媒体技术应用 (新媒体技术)	全日制	5
8800663	惠州市金山信息工程职业技术学校	(001) 护理 (002) 工艺美术 (003) 工艺美术 (004) 电子商务 (006) 计算机应用 (007) 工艺美术 (008) 计算机应用 (009) 商务英语 (010) 计算机应用 (011) 建筑装饰技术 (012) 建筑工程施工 (013) 计算机平面设计 (014) 动漫与游戏设计 (015) 新能源汽车运用与维修 (016) 汽车运用与维修 (017) 工业机器人技术应用 (018) 电子信息技术 (019) 计算机网络技术 (020) 机电技术应用 (021) 电子商务 (022) 计算机应用 (023) 法律事务 (025) 护理 (026) 幼儿保育 (027) 美发与形象设计 (028) 社会工作事务 (029) 城市轨道交通运营服务 (030) 航空服务 (031) 会计事务	全日制	2
8800679	湛江市工商职业技术学校	(001) 数控技术应用 (002) 模具制造技术 (003) 机电技术应用 (004) 电气设备运行与控制 (005) 汽车运用与维修 (006) 新能源汽车运用与维修 (007) 城市轨道交通运营服务 (008) 电子技术应用 (009) 计算机应用 (010) 计算机平面设计 (011) 电子商务 (012) 物流服务与管理 (013) 中餐烹饪 (014) 艺术设计与制作 (015) 幼儿保育 (016) 法律事务 (017) 美容美体艺术 (018) 农产品营销与储运 (019) 农机设备应用与维修	全日制	5
8800698	惠州华洋科技中等职业技术学校	(001) 社会文化艺术 (002) 电子商务 (003) 计算机网络技术 (设计方向) (004) 会计事务 (005) 城市轨道交通运营服务 (006) 休闲体育服务与管理 (007) 计算机网络技术 (008) 西餐烹饪 (009) 机电技术应用 (010) 汽车运用与维修 (011) 工艺美术 (012) 航空服务 (013) 计算机网络技术 (014) 西餐烹饪 (015) 工艺美术	全日制	5
8800708	茂名市南方职业技术学校	(001) 中药 (002) 药剂 (003) 康复技术 (004) 中餐烹饪 (005) 中西面点 (006) 幼儿保育 (007) 电子商务 (008) 汽车运用与维修 (009) 工业机器人技术应用 (010) 美容美体艺术 (011) 城市轨道交通运营服务 (012) 计算机应用	全日制	2
8800708	茂名市南方职业技术学校	(013) 药剂 (014) 中药 (015) 电子商务 (016) 工业机器人技术应用 (017) 中西面点 (018) 计算机应用 (019) 幼儿保育	三二分段	1
8800709	化州市鉴江司法职业学校	(002) 法律事务 (003) 法律事务 (004) 网络安全防务系统安装与维护 (005) 社区公共事务管理	全日制	10
8800709	化州市鉴江司法职业学校	(001) 法律事务 (006) 网络安全防务系统安装与维护	三二分段	2
8800721	东莞篮球学校	(001) 运动训练	全日制	3
8800722	东莞市宏达职业技术学校	(001) 中餐烹饪 (002) 中西面点 (003) 电子商务 (004) 美容美体艺术 (005) 社区公共事务管理 (006) 机电技术应用 (007) 汽车运用与维修 (008) 社会文化艺术 (009) 计算机平面设计	全日制	5
8800724	江门市工贸职业技术学校	(002) 商务英语 (006) 社会工作事务 (社区办公室管理) (007) 会计事务 (金融理财) (008) 工艺美术 (建筑设计) (009) 影像与影视技术 (数字展示技术) (010) 界面设计与制作 (计算机网页美术设计) (011) 幼儿保育 (012) 电子商务 (网络营销) (013) 汽车运用与维修 (汽车工程) (014) 汽车运用与维修 (新能源汽车) (015) 模具制造技术 (模具设计与制造) (016) 数控技术应用 (机械制造及自动化) (017) 机电技术应用 (018) 护理	全日制	2
8800743	珠海市创沃中等职业技术学校 (原珠海一职实验学校)	(001) 航空服务 (002) 高级饭店运营与管理 (003) 会计事务 (004) 旅游服务与管理 (005) 电气设备运行与控制 (006) 工业机器人技术应用 (007) 软件与信息 (008) 计算机平面设计 (009) 动漫与游戏制作 (010) 电子商务	全日制	45
8800746	广东信息工程职业学院中职部	(001) 建筑装饰技术 (002) 数控技术应用 (003) 智能设备运行与维护 (004) 新能源汽车制造与检测 (005) 服装设计与工艺 (006) 汽车运用与维修 (007) 物联网技术应用 (008) 计算机网络技术 (009) 计算机平面设计 (010) 会计事务 (011) 电子商务 (012) 直播电商服务 (013) 物流服务与管理 (014) 社会文化艺术	全日制	2
8800746	广东信息工程职业学院中职部	(015) 会计事务 (016) 电子商务 (017) 计算机平面设计 (018) 新能源汽车制造与检测	三二分段	4
8800749	惠州市华科职业高级中学	(001) 计算机应用	全日制	10
8800753	普宁市中博职业技术学校	(001) 中餐烹饪 (002) 中西面点 (003) 汽车运用与维修 (006) 新能源汽车制造与检测 (007) 工业机器人技术应用 (008) 无人机操控与维护 (009) 电梯安装与维修 (010) 幼儿保育 (012) 电子商务 (014) 跨境电商 (015) 茶艺与茶营销 (016) 会计事务 (017) 工艺美术 (018) 计算机网络技术 (019) 物联网技术应用 (020) 电子电器应用与维修 (021) 动漫与游戏制作 (022) 播音与主持 (023) 园林技术 (024) 智慧健康养老服务 (025) 服装设计与工艺 (026) 房地产营销 (027) 社会文化艺术 (028) 物流服务与管理 (029) 汽车美容与装潢	全日制	5
8800756	清远市德圣健康职业技术学校	(007) 护理 (008) 药剂 (009) 中药 (010) 中医康复技术 (011) 口腔修复工艺 (012) 社会文化艺术 (013) 美容美体艺术 (014) 美发与形象设计 (015) 化妆品制造技术 (016) 计算机应用 (017) 网络营销 (018) 现代家政服务与管理 (019) 智能设备运行与维护	全日制	10

2023年广东省中等职业技术学校招收初中毕业生生源计划表

学校代码	学校名称	专业说明	计划类别	合计
8800756	清远市德圣健康职业技术学校	(001) 护理, (002) 护理, (003) 口腔修复工艺, (004) 中医康复技术, (005) 美容美发艺术, (006) 中药	三二分段	5
8800757	广东创新科技职业学院中职部	(001) 计算机应用, (002) 计算机平面设计, (003) 软件与信息服务, (004) 电子商务, (005) 会计事务, (006) 工业机器人技术应用, (007) 智能设备运行与维护, (008) 服装设计与工艺, (009) 中餐烹饪, (010) 护理, (011) 汽车运用与维修, (012) 运动训练, (013) 艺术设计与制作, (014) 药剂, (015) 幼儿保育	全日制	200
8800757	广东创新科技职业学院中职部	(016) 电子商务, (017) 护理	三二分段	85
8800758	广东酒店管理职业技术学院中职部	(001) 应急救援技术, (002) 新能源汽车运用与维修, (003) 中西面点, (009) 幼儿保育, (010) 计算机应用, (011) 高星级饭店运营与管理, (012) 休闲体育服务与管理, (013) 艺术设计与制作	全日制	100
8800758	广东酒店管理职业技术学院中职部	(004) 会计事务, (005) 电子商务, (006) 中餐烹饪, (007) 计算机平面设计, (008) 护理	三二分段	100
8800762	普宁市黄埔职业技术学校	(001) 电子商务, (004) 会计事务, (005) 幼儿保育(幼师), (006) 舞蹈表演, (007) 音乐表演, (008) 计算机应用, (009) 计算机平面设计, (010) 计算机网络技术, (011) 数字影像技术(视频剪辑), (012) 市场营销	全日制	10
8800766	广东省外语艺术职业学院(附设中职班)	(001) 幼儿保育, (002) 电子商务, (003) 工艺美术, (004) 汽车运用与维修	全日制	3
8800766	广东省外语艺术职业学院(附设中职班)	(005) 幼儿保育, (006) 电子商务	三二分段	3
8800767	广东轻工职业技术学院(附设中职班)	(017) 市场营销(新媒体营销), (018) 物流服务与管理, (019) 电子商务, (020) 食品加工工艺, (021) 艺术设计与制作, (022) 工艺美术(室内设计), (023) 动漫与游戏设计, (024) 服装设计与工艺, (025) 计算机网络技术, (026) 物联网技术应用, (027) 计算机应用, (028) 机电技术应用, (029) 工业机器人技术应用, (030) 数控技术应用, (031) 增材制造技术应用(3D打印), (032) 汽车运用与维修, (033) 新能源汽车运用与维修, (034) 会计事务, (035) 商务英语	全日制	3
8800767	广东轻工职业技术学院(附设中职班)	(001) 会计事务, (002) 商务英语, (003) 电子商务, (004) 艺术设计与制作, (005) 工艺美术(室内设计), (006) 动漫与游戏设计, (007) 服装设计与工艺, (008) 计算机网络技术, (009) 物联网技术应用, (010) 计算机应用, (011) 机电技术应用, (012) 工业机器人技术应用, (013) 数控技术应用, (014) 增材制造技术应用(3D打印), (015) 汽车运用与维修, (016) 新能源汽车运用与维修	三二分段	50
8800769	广东生态工程职业学院(附设中职班)	(005) 海水养殖	三二分段	2
8800788	惠州市榕城职业技术学校	(001) 计算机应用, (002) 计算机平面设计, (003) 动漫与游戏制作, (004) 汽车运用与维修, (005) 新能源汽车运用与维修, (006) 中餐烹饪, (007) 西餐烹饪, (008) 工业机器人技术应用, (009) 数控技术应用, (010) 美发与形象设计, (011) 美容美发艺术, (012) 电子商务, (013) 民族音乐与舞蹈, (014) 幼儿保育, (015) 工艺美术	全日制	25
8800794	云浮市泮州职业学校	(001) 护理, (002) 中医康复技术, (003) 营养与保健, (004) 婴幼儿托育, (005) 机电技术应用	全日制	2
8800796	广东肇庆航空职业学院(附设中职班)	(001) 航空服务, (002) 飞机设备维修, (003) 无人机操控与维护, (004) 民航运输服务, (005) 城市轨道交通运营服务, (006) 美容美发艺术, (007) 中医护理, (008) 电子商务, (009) 计算机应用, (010) 幼儿保育, (011) 运动训练, (012) 民族音乐与舞蹈, (013) 服装设计与工艺, (014) 艺术设计与制作, (015) 社会文化艺术, (016) 新能源汽车运用与维修, (017) 播音与主持	全日制	5
9800001	广东省粤东技师学院	(001) 机电一体化技术(电气方向), (002) 机电一体化技术(工业互联网方向), (003) 计算机网络应用, (004) 计算机网络应用(工业互联网方向), (005) 烹饪(中式烹调)(潮菜), (006) 食品加工与检验(营养分析), (007) 城市轨道交通运营服务(机械方向), (009) 机电一体化技术(智能制造方向), (010) 玩具设计与制造, (011) 3D打印技术应用, (012) 汽车维修, (013) 新能源汽车检测与维修, (014) 电气自动化设备安装与维修, (015) 工业机器人应用与维护, (016) 机电一体化技术(电气方向), (017) 工业互联网技术(工业互联网方向), (018) 智能电子技术, (019) 电子商务, (020) 计算机网络应用, (021) 物联网应用技术, (022) 物联网应用技术(工业互联网方向), (023) 影视制作, (024) 烹饪(中式烹调)(潮菜), (025) 烹饪(中式烹调)(川菜(定制菜)), (026) 烹饪(中西式面点), (027) 商务文秘, (028) 旅游与酒店管理(电商方向), (029) 旅游与酒店管理(咖啡调饮), (030) 食品加工与检验(营养分析), (031) 食品加工与检验(烘焙制作), (032) 药物制剂(药物制剂), (033) 化妆品制造与营销(工艺技术), (035) 健康服务与管理(康复护理), (036) 环境保护与检测, (037) 幼儿教育, (038) 护理, (039) 计算机广告制作, (040) 服装设计与制作, (041) 形象设计, (042) 室内设计, (043) 机电一体化技术(智能制造方向), (044) 工业机器人应用与维护, (045) 新能源汽车检测与维修, (046) 幼儿教育, (047) 幼儿教育, (048) 新能源汽车检测与维修, (049) 烹饪(中式烹调)(潮菜), (050) 烹饪(中西式面点), (051) 服装设计与制作, (052) 电子商务, (053) 幼儿教育, (054) 机电一体化技术(机械方向), (055) 汽车维修, (056) 汽车技术服务与营销, (057) 会计, (058) 烹饪(中西式面点)(卢家妈舅冠班), (059) 旅游与酒店管理(中环酒店管理班), (060) 茶艺(茶艺与茶叶营销), (061) 茶艺(调饮茶), (062) 数控加工(数控车工), (063) 机电一体化技术(电气方向), (064) 汽车维修, (065) 电子商务, (066) 会计, (067) 计算机网络应用, (068) 影视制作, (069) 幼儿教育, (070) 护理, (071) 烹饪(中式烹调), (072) 机电一体化技术(机械方向), (073) 汽车维修, (074) 电气自动化设备安装与维修, (075) 电子商务, (076) 烹饪(中式烹调)(川菜), (077) 茶艺(茶艺与茶叶营销), (078) 食品加工与检验, (079) 幼儿教育	全日制	10
9800002	广东省技师学院	(001) 计算机动画制作, (002) 计算机广告制作, (003) 电子商务, (004) 幼儿教育, (005) 幼儿教育, (006) 计算机动画制作, (007) 现代物流, (008) 机电一体化技术, (009) 机电一体化技术, (010) 汽车维修, (011) 汽车维修, (012) 商务礼仪服务, (013) 药物制剂, (014) 电子商务	全日制	100
9800003	广东省轻工技师学院	(001) 机电一体化技术, (002) 电气自动化设备安装与维修, (003) 电气自动化设备安装与维修, (004) 工业机器人应用与维护, (005) 工业机器人应用与维护, (006) 计算机广告制作, (007) 室内设计, (008) 展示艺术设计, (009) 产品外观设计, (010) 烹饪(中式烹调), (011) 烹饪(西式烹调), (012) 西式面点制作, (013) 药物制剂, (014) 食品加工与检验, (015) 化妆品制造与营销, (016) 环境保护与检测, (017) 计算机网络应用, (018) 计算机网络应用, (019) 新媒体与互联网应用, (020) 数字媒体技术应用, (021) 网络与信息安全, (022) 网络与信息安全, (023) 物联网应用技术, (024) 物联网应用技术, (025) 幼儿教育, (026) 幼儿教育, (027) 计算机动画制作, (028) 计算机动画制作, (029) 影视传媒(影视制作方向), (030) 影视传媒(影视制作方向), (031) 形象设计, (032) 形象设计, (033) 汽车维修, (034) 汽车技术服务与营销, (035) 汽车技术服务与营销, (036) 新能源汽车检测与维修, (037) 数控加工(数控车工), (038) 模具制造, (039) 3D打印技术应用, (040) 3D打印技术应用, (041) 计算机辅助设计与制造, (042) 智能制造技术应用, (043) 电子商务, (044) 跨境电子商务, (045) 现代物流, (046) 会展服务与管理, (047) 旅游与酒店管理, (048) 旅游与酒店管理, (049) 会计, (050) 人力资源, (051) 健康服务与管理, (052) 健康服务与管理, (053) 航空服务, (054) 服装设计与制作, (055) 服装制作与营销, (056) 服装制作与营销, (057) 服装模特	全日制	2
9800003	广东省轻工技师学院	(058) 汽车维修, (059) 模具制造, (060) 数控加工(数控车工), (061) 机电一体化技术, (062) 跨境电子商务, (063) 食品加工与检验, (064) 室内设计, (065) 服装设计与制作, (066) 产品外观设计	三二分段	20
9800004	广东省南方技师学院	(001) 电气自动化设备安装与维修, (002) 机电一体化技术, (003) 健康服务与管理, (004) 高分子材料加工, (005) 食品质量与安全, (006) 化工分析与检验, (007) 模具制造, (008) 数控加工(数控车工), (009) 3D打印技术应用, (010) 汽车维修, (011) 新能源汽车检测与维修, (012) 计算机网络应用, (013) 计算机广告制作, (014) 数字媒体技术应用, (015) 现代物流, (016) 会计, (017) 电子商务, (018) 幼儿教育, (019) 幼儿教育, (020) 电子商务, (021) 会计, (022) 现代物流, (023) 计算机应用与维修, (024) 计算机广告制作, (025) 机电一体化技术, (026) 制冷设备运用与维修, (027) 模具制造, (028) 数控加工(数控车工), (029) 3D打印技术应用, (030) 汽车维修, (031) 新能源汽车检测与维修	全日制	4
9800005	广东省电子商务高级技工学校	(001) 电子商务, (002) 计算机网络应用, (003) 大数据应用技术, (004) 物联网应用技术(智能家居), (005) 计算机广告制作, (006) 计算机动画制作(游戏美工), (007) 室内设计, (008) 会计, (009) 幼儿教育, (010) 美容美发与造型(化妆), (011) 数字媒体艺术(影视传媒), (012) 烹饪(中式烹调)(中餐), (013) 烹饪(中式烹调)(西餐), (014) 机电一体化技术(工业机器人应用与维护), (015) 机电一体化技术(无人机电应用), (016) 机电一体化技术, (017) 数字化设计与制造, (018) 汽车维修(新能源), (019) 市场营销, (020) 现代物流, (021) 电子商务, (022) 计算机网络应用, (023) 计算机动画制作(游戏美工), (024) 幼儿教育, (025) 烹饪(中式烹调)(烘焙), (026) 机电一体化技术, (027) 汽车维修(新能源), (028) 烹饪(中式烹调)(西餐), (029) 烹饪(中式烹调)(中餐)	全日制	5
9800005	广东省电子商务高级技工学校	(030) 电子商务, (031) 计算机网络应用, (032) 室内设计	三二分段	5
9800007	广州市技师学院	(001) 机电一体化技术, (002) 数字化设计与制造, (003) 智能制造技术应用, (004) 工业机器人应用与维护, (005) 物联网应用技术, (006) 3D打印技术应用, (007) 多轴数控加工, (008) 原型制作, (009) 新能源汽车检测与维修, (010) 汽车维修, (011) 智能网联汽车技术应用, (012) 汽车制造与装配, (013) 汽车维修与改装, (014) 汽车钣金与涂装, (015) 飞机维修, (016) 车联网技术应用与服务, (017) 计算机网络应用, (018) 网络与信息安全, (019) 人工智能技术应用, (020) 工业互联网技术应用, (021) 健康服务与管理, (022) 幼儿教育, (023) 电子商务, (024) 农村电商与直播技术, (025) 新媒体运营, (026) 宠物医疗与护理, (027) 畜牧兽医, (028) 农产品食品加工与质量安全, (029) 园林技术, (030) 生态旅游服务与管理, (031) 公共卫生防疫与管理, (032) 区块链技术应用	全日制	10
9800008	广州市工贸技师学院	(001) 机电一体化技术, (002) 计算机网络应用, (003) 服装设计与制作, (004) 新能源汽车检测与维修, (005) 电子商务, (006) 机电一体化技术, (007) 计算机网络应用, (008) 网站开发与维护, (009) 移动互联网应用技术, (010) 计算机动画制作, (011) 数字媒体艺术, (012) 新能源汽车检测与维修, (013) 幼儿教育, (014) 会计, (015) 网络营销, (016) 城市轨道交通运营与管理, (017) 制冷设备制造安装与维修, (018) 工业机器人应用与维护, (019) 机电一体化技术, (020) 智能制造技术应用, (021) 数字化设计与制造, (022) 工业设计, (023) 工业互联网技术应用, (024) 多轴数控加工, (025) 计算机网络应用, (026) 人工智能技术应用, (027) 商务软件开发与应用, (028) 网站开发与维护, (029) 物联网应用技术, (030) 云计算技术应用, (031) 移动互联网应用技术, (032) 服装设计与制作, (033) 计算机动画制作, (034) 计算机广告制作, (035) 数字媒体艺术, (036) 室内装饰, (037) 会展设计, (038) 氢能制备与应用, (039) 新能源汽车检测与维修, (040) 光电技术应用, (041) 光伏应用技术, (042) 智能网联汽车技术应用, (043) 汽车技术服务与营销, (044) 汽车钣金与涂装, (045) 汽车维修, (046) 电子商务, (047) 现代物流, (048) 幼儿教育, (049) 会计, (050) 网络营销, (051) 城市轨道交通运营与管理, (052) 健康服务与管理	全日制	10
9800009	广州市机电技师学院	(011) 机电一体化技术, (102) 机电一体化技术(机械设计与制造), (103) 多轴数控加工, (104) 工业机器人应用与维护, (105) 模具设计, (106) 工业设计, (107) 电子商务, (108) 电梯工程技术, (109) 机电一体化技术(机械设计与制造), (110) 消防工程技术, (111) 新能源应用技术, (112) 制冷设备运用与维修, (113) 机电一体化技术(电气方向), (114) 电气自动化设备安装与维修, (115) 楼宇自动控制设备安装与维护, (116) 服务器应用与维护, (117) 无人机电应用, (118) 工业机器人应用与维护, (119) 模具设计, (120) 多轴数控加工, (121) 精密加工与检测, (122) 智能制造技术应用, (123) 工业互联网技术应用, (124) 幼儿教育(创新教育方向), (125) 现代物流, (126) 工业设计, (127) 计算机网络应用, (128) 计算机动画制作, (129) 珠宝首饰设计与制作, (130) 人工智能技术应用, (201) 城市轨道交通运营与管理, (202) 二手车鉴定与评估, (203) 新能源汽车检测与维修, (204) 智能网联汽车技术应用, (205) 电子商务, (206) 跨境电子商务	全日制	10
9800011	广州市白云工商技师学院	(001) 室内设计, (002) 美术绘画, (003) 动漫(画)设计与制作, (004) 计算机广告制作, (005) 工程造价, (006) 服装设计与制作, (007) 康复保健, (008) 美容美发与造型(美发), (009) 美容美发与造型(美容), (010) 电子商务, (011) 跨境电子商务, (012) 网络营销与直播技术, (013) 会计, (014) 工商企业管理, (015) 市场营销, (016) 商务外语, (017) 烹饪(西式烹调), (018) 烹饪(中西式面点), (019) 烹饪(中式烹调), (020) 计算机网络应用, (021) 计算机程序应用, (022) 新媒体运营, (023) 人工智能技术应用, (024) 电子竞技运动服务与管理, (025) 播音与主持, (026) 机电一体化技术, (027) 智能制造技术应用, (028) 无人机电应用, (029) 新能源汽车检测与维修, (030) 城市轨道交通运营与管理, (031) 航空服务, (032) 幼儿教育, (033) 民族音乐与舞蹈, (034) 室内设计, (035) 动漫(画)设计与制作, (036) 计算机广告制作, (037) 建筑工程管理, (038) 工程造价, (039) 服装设计与品牌策划, (040) 时装技术, (041) 美容美发与造型(美容), (042) 电子商务, (043) 跨境电子商务, (044) 大数据与会计, (045) 国际贸易, (046) 烹饪(西式烹调), (047) 烹饪(中西式面点), (048) 健康服务与管理, (049) 计算机网络应用, (050) 计算机程序应用, (051) 新媒体运营, (052) 人工智能技术应用, (053) 电子竞技运动服务与管理, (054) 播音与主持, (055) 机电一体化技术, (056) 智能制造技术应用, (057) 工业机器人应用与维护, (058) 无人机电应用, (059) 3D打印技术应用, (060) 数字化口腔技术, (061) 新能源汽车检测与维修, (062) 汽车维修, (063) 城市轨道交通运营与管理, (064) 智能网联汽车技术应用, (065) 幼儿教育, (066) 室内设计, (067) 动漫(画)设计与制作, (068) 工程造价, (069) 服装设计与工艺, (070) 电子商务, (071) 大数据与会计, (072) 烹饪(中式烹调), (073) 烹饪(西式烹调), (074) 计算机网络应用, (075) 计算机程序应用, (076) 数字媒体艺术, (077) 电子竞技运动服务与管理, (078) 机电一体化技术, (079) 新能源汽车检测与维修, (080) 幼儿教育, (081) 室内设计, (082) 计算机网络应用, (083) 机电一体化技术, (084) 新能源汽车检测与维修	全日制	160

2023年广东省中等职业学校招收初中毕业生生源计划表

学校代码	学校名称	专业说明	计划类别	合计
9800012	广州市公用事业技师学院	(001) 机电一体化技术、(002) 机电一体化技术、(003) 新能源汽车检测与维修、(004) 新能源汽车检测与维修、(005) 计算机网络应用、(006) 社区管理与服务、(007) 机电一体化技术、(008) 机电一体化技术、(009) 机电一体化技术、(010) 工业机器人应用与维护、(011) 人工智能技术应用、(012) 电子技术应用、(013) 物联网应用技术、(014) 工程造价、(015) 工程造价、(016) 建筑工程管理、(017) 园林技术、(018) 环境保护与技术服务、(020) 室内设计、(021) 汽车检测、(022) 汽车检测、(023) 新能源汽车检测与维修、(024) 新能源汽车检测与维修、(025) 飞机维修、(026) 智能网联汽车技术应用、(027) 智能网联汽车技术应用、(028) 城市轨道交通车辆运用与检修、(029) 计算机网络应用、(030) 计算机网络应用、(031) 计算机程序设计、(032) 大数据应用与管理、(033) 新媒体与互联网应用、(035) 通信网络技术、(038) 幼儿教育、(039) 幼儿教育、(040) 现代电商物流、(041) 电子商务、(043) 婴幼儿托育服务与管理、(044) 数字媒体艺术、(045) 跨境电子商务、(046) 智能建造技术、(047) 服装设计与品牌策划	全日制	20
9800013	广州市交通技师学院	(001) 汽车维修、(002) 重型车辆维修、(003) 汽车钣金与涂装、(004) 汽车运用与管理、(005) 汽车维修与改装、(006) 新能源汽车检测与维修、(007) 智能网联汽车技术应用、(008) 汽车营销、(009) 新能源汽车制造与装配、(010) 新能源汽车装备技术应用、(011) 航空装备、(012) 飞机维修、(013) 无人机应用技术、(014) 邮轮乘务、(015) 现代物流、(016) 航空物流、(017) 电子商务、(018) 电子商务、(019) 国际商务、(020) 网络营销与直播电商、(021) 供应链运营、(022) 机电一体化技术、(023) 城市轨道交通车辆运用与检修、(024) 城市轨道交通运营与管理、(025) 城市轨道交通通信信号技术、(026) 工业机器人应用与维护、(027) 电梯工程技术、(028) 集成电路技术应用、(029) 计算机网络应用、(030) 计算机动画制作、(031) 计算机广告制作、(032) 计算机程序设计、(033) 物联网应用技术、(034) 室内设计、(035) 数字媒体技术应用、(036) 汽车维修、(037) 新能源汽车检测与维修、(038) 现代物流、(039) 机电一体化技术、(040) 计算机网络应用、(041) 新能源汽车检测与维修、(042) 现代物流、(043) 电子商务、(044) 机电一体化技术、(045) 计算机网络应用	全日制	2
9800014	韶关市技师学院	(001) 数控加工(数控车工)、(002) 机电一体化技术、(003) 工业机器人应用与维护、(004) 电梯工程技术、(005) 模具制造、(006) 数字化设计与制造、(007) 珠宝首饰设计与制作、(008) 汽车维修、(009) 新能源汽车检测与维修、(010) 汽车技术服务与营销、(011) 虚拟现实技术应用、(012) 计算机网络应用、(013) 计算机广告制作、(014) 室内设计、(015) 烹饪(中式烹调)、(016) 会计、(017) 市场营销、(018) 电子商务、(019) 畜牧兽医、(020) 园林技术、(021) 幼儿教育、(022) 现代物流	全日制	10
9800019	肇庆市技师学院(肇庆市高级技工学校)	(001) 3D打印技术应用、(002) 工业机器人应用与维护、(003) 模具制造、(004) 数控车床装配与维修、(005) 数控加工(加工中心操作工)、(006) 数控加工(数控车工)、(007) 无人机应用技术、(008) 智能制造技术应用、(009) 电梯安装与维修、(010) 机电一体化技术、(011) 物联网应用技术、(012) 国际贸易、(013) 会计、(014) 市场营销、(015) 现代物流、(016) 计算机网络应用、(017) 人工智能技术应用、(018) 幼儿教育、(019) 工艺美术、(020) 数控加工(数控车工)、(021) 数控加工(数控铣工)、(022) 模具制造、(023) 制冷设备运用与维修、(024) 物联网应用技术、(025) 电气自动化设备安装与维修、(026) 会计、(027) 市场营销、(028) 国际贸易、(029) 现代物流、(030) 计算机网络应用、(031) 幼儿教育、(032) 工艺美术、(033) 新能源汽车检测与维修、(034) 汽车维修、(035) 烹饪(中式烹调)、(036) 烹饪(中西式面点)、(037) 城市轨道交通运营与管理、(038) 汽车技术服务与营销、(039) 汽车维修、(040) 公路施工与养护、(041) 烹饪(西式烹调)、(042) 烹饪(中式烹调)、(043) 烹饪(中式面点)、(044) 广式面点、(045) 粤菜烹饪、(046) 电子商务、(047) 多媒体制作、(048) 计算机广告制作、(049) 多媒体制作、(050) 电子商务、(051) 计算机广告制作、(052) 健康服务与管理、(053) 老年服务与管理、(054) 酒店管理、(055) 数控加工(加工中心操作工)、(056) 工业机器人应用与维护、(057) 机电一体化技术、(058) 工业机器人应用与维护、(059) 机电一体化技术、(060) 计算机广告制作、(061) 电子商务、(062) 幼儿教育、(063) 汽车维修、(064) 新能源汽车检测与维修	全日制	5
9800020	清远市技师学院	(001) 电子商务、(002) 计算机网络应用、(003) 工业机器人应用与维护、(004) 机电一体化技术、(005) 电梯安装与维修、(006) 物联网应用技术、(007) 汽车维修、(008) 新能源汽车检测与维修、(009) 智能网联汽车技术应用、(010) 汽车技术服务与营销、(011) 药物制剂、(012) 烹饪(中式烹调)、(013) 烹饪(中西式面点)、(014) 数控加工(数控车工)、(015) 模具制造、(016) 无人机应用技术、(017) 3D打印技术应用、(018) 幼儿教育、(019) 室内设计、(020) 计算机广告制作、(021) 服装设计与制作、(022) 数字媒体艺术、(023) 健康服务与管理、(024) 现代物流、(025) 市场营销、(026) 会计、(027) 美容美发与造型(美容)	全日制	10
9800023	广东省国防科技技师学院(广东省技工教育师资培训学院)	(001) 数控加工(数控车工)、(002) 模具制造、(003) 计算机辅助设计与制造、(004) 汽车维修、(005) 新能源汽车检测与维修、(006) 虚拟现实技术应用、(007) 智能网联汽车技术应用、(008) 城市轨道交通运营与管理、(009) 电气自动化设备安装与维修、(010) 工业机器人应用与维护、(011) 机电一体化技术、(012) 物联网应用技术、(013) 会计、(014) 市场营销、(015) 计算机广告制作、(016) 计算机网络应用、(018) 室内设计、(019) 现代物流、(021) 电子商务、(022) 幼儿教育	全日制	2
9800023	广东省国防科技技师学院(广东省技工教育师资培训学院)	(023) 现代物流、(024) 计算机网络应用	三二分段	4
9800024	广东省城市技师学院	(001) 汽车维修、(002) 新能源汽车检测与维修、(003) 汽车维修、(004) 筑路机械操作与维修、(005) 船舶驾驶、(006) 船舶轮机、(007) 船舶驾驶、(012) 现代物流、(013) 现代物流、(014) 汽车技术服务与营销、(016) 国际货运代理、(017) 跨境电子商务、(018) 跨境电子商务、(019) 城市轨道交通运营与管理、(020) 城市轨道交通管理(智能交通方向)、(021) 城市轨道交通管理(航空服务)、(022) 城市轨道交通管理(高速公路收费与监控方向)、(023) 城市轨道交通管理(航空服务)、(024) 电子商务(网商方向)、(025) 电子商务(直播方向)、(026) 会计、(027) 会计、(028) 数控加工(数控车工)、(029) 模具制造、(030) 计算机辅助设计与制造(3D打印技术方向)、(031) 道路智能交通技术应用、(032) 无人机应用技术、(033) 物联网应用技术、(034) 物联网应用技术、(035) 云计算技术应用、(036) 计算机网络应用、(037) 计算机网络应用、(038) 电气自动化设备安装与维修、(039) 电气自动化设备安装与维修、(040) 汽车维修、(041) 新能源汽车检测与维修、(042) 电子商务(美工运营方向)、(043) 工业机器人应用与维护、(044) 环境艺术设计、(045) 室内设计、(046) 室内设计、(047) 食品质量与安全(西式面点方向)、(048) 化妆品制造与营销(生产检验方向)、(049) 化妆品制造与营销(美容化妆方向)、(050) 化工分析与检验、(051) 公路施工与养护、(052) 公路施工与养护、(053) 轨道交通工程检测、(054) 环境保护与检测、(055) 工程造价、(056) 建筑施工(建造师方向)、(057) 建筑施工、(058) 建筑测量、(059) 建筑测量、(060) 建筑设计(BIM方向)、(061) 土建工程检测、(062) 服装制作与营销、(063) 服装制作与营销、(064) 珠宝首饰设计与制作、(065) 幼儿教育、(066) 幼儿教育、(067) 形象设计、(068) 形象设计、(069) 计算机动画制作、(070) 计算机广告制作、(071) 数字媒体技术应用、(072) 美术设计与制作、(073) 印刷(图文信息处理)、(074) 印刷(印刷技术)、(075) 影视表演与制作(影视制作方向)、(076) 摄影摄像技术	全日制	25
9800024	广东省城市技师学院	(008) 船舶轮机、(009) 现代物流、(010) 公路施工与养护、(011) 建筑施工	三二分段	10
9800025	广东省岭南工商第一技师学院	(001) 数控加工(数控车工)、(002) 数控加工(数控车工)、(003) 模具设计、(004) 模具设计、(005) 精密加工与检测、(006) 精密加工与检测、(007) 工业设计(创新班)、(008) 工业设计、(009) 机电一体化技术(创新班)、(010) 机电一体化技术(特色班)、(011) 机电一体化技术、(012) 工业机器人应用与维护、(013) 电气自动化设备安装与维修、(014) 人工智能技术应用、(015) 电子商务(创新班)、(016) 电子商务(特色班)、(017) 电子商务、(018) 现代电商与物流、(019) 现代物流、(020) 幼儿教育(特色班)、(021) 幼儿教育、(022) 会计、(023) 计算机动画制作、(024) 计算机网络应用(特色班)、(025) 计算机网络应用、(026) 云计算技术应用、(027) 室内设计(特色班)、(028) 室内设计、(029) 汽车检测与维修(特色班)、(030) 汽车检测与维修、(031) 新能源汽车检测与维修、(032) 新能源汽车检测与维修、(033) 汽车营销、(034) 智能网联汽车技术应用、(035) 机电一体化技术、(036) 工业机器人应用与维护、(037) 电子商务、(038) 室内设计、(039) 汽车检测与维修、(040) 数控加工(数控车工)、(041) 精密加工与检测、(042) 机电一体化技术、(043) 机电一体化技术、(044) 电子商务、(045) 电子商务、(046) 幼儿教育、(047) 计算机动画制作、(048) 汽车检测与维修、(049) 汽车检测与维修、(050) 电子商务	全日制	5
9800026	广东省华立技师学院	(001) 计算机网络应用、(002) 动漫(画)设计与制作、(003) 影视传媒(影视制作方向)、(004) 数字媒体艺术、(005) 室内设计、(006) 服装设计与制作、(007) 形象设计、(008) 幼儿教育、(009) 护理、(010) 新能源汽车检测与维修、(011) 工业机器人应用与维护、(012) 电子商务、(013) 商务外语、(014) 会计、(015) 烹饪(西式烹调)、(016) 动漫(画)设计与制作、(017) 计算机程序设计、(018) 计算机网络应用、(019) 烹饪(中式烹调)、(020) 室内设计、(021) 新能源汽车检测与维修、(022) 汽车维修、(023) 数控编程、(024) 工业机器人应用与维护、(025) 机电一体化技术、(026) 电线电缆制造技术、(027) 工商管理、(028) 电子商务、(029) 幼儿教育、(030) 护理	全日制	80
9800028	汕头技师学院	(015) 汽车维修、(016) 电气自动化设备安装与维修(高端装备制造与海上风电方向)、(017) 机械装备制造与自动控制、(018) 机电一体化技术、(019) 工业机器人应用与维护、(020) 汽车维修、(021) 新能源汽车检测与维修、(022) 数控编程(高端装备制造与海上风电方向)、(023) 数控编程(车工方向)、(024) 制冷设备运用与维修(冷链物流方向)、(025) 视光技术(验光配镜方向)、(026) 新媒体与互联网应用、(027) 平面设计、(028) 室内设计、(029) 环境艺术设计(园林景观设计)、(030) 服装设计与制作、(031) 工业设计、(032) 电子商务、(033) 电子商务(农村电商方向)、(034) 会计、(035) 跨境电子商务、(036) 烹饪(中式烹调)、(037) 飞机维修、(038) 航空服务(旅客服务方向)、(039) 无人机应用技术、(040) 计算机网络应用、(041) 数控加工(数控车工)、(042) 机械装备制造、(043) 视光技术(验光配镜方向)、(044) 物联网应用技术、(045) 烹饪(中式烹调)、(046) 烹饪(中西式面点)、(047) 国际贸易	全日制	5
9800034	广东省农垦湛江技工学校	(001) 汽车维修、(003) 计算机应用与维修、(005) 模具制造、(007) 数控加工(数控车工)、(009) 农业机械使用与维护、(010) 电子商务、(011) 烹饪(中式烹调)、(012) 幼儿教育、(013) 平面设计	全日制	2
9800035	广东省机械技师学院	(001) 新能源汽车检测与维修、(002) 机电一体化技术、(003) 工业机器人应用与维护、(004) 计算机网络应用、(005) 计算机广告制作、(006) 美术设计与制作、(007) 电子商务、(008) 幼儿教育、(009) 健康服务与管理、(010) 通信网络应用、(011) 数控加工(加工中心操作工)、(012) 智能制造技术应用、(013) 机电产品检测技术应用、(014) 工业设计、(015) 模具设计、(016) 3D打印技术应用、(017) 智能光电技术应用、(018) 制冷设备运用与维修、(019) 工业机器人应用与维护、(020) 汽车维修、(021) 新能源汽车检测与维修、(022) 智能网联汽车技术应用、(023) 计算机网络应用、(024) 云计算技术应用、(025) 物联网应用技术、(026) 人工智能技术应用、(027) 电子商务、(028) 会计、(029) 现代物流、(030) 机电一体化技术、(031) 工业机器人应用与维护、(032) 数控加工(加工中心操作工)、(033) 工业互联网与大数据应用、(034) 增材制造技术应用、(035) 模具制造	全日制	1
9800040	湛江市第二技工学校	(001) 汽车维修、(002) 新能源汽车检测与维修、(003) 电气自动化设备安装与维修、(004) 楼宇自动控制设备安装与维护、(005) 3D打印技术应用、(006) 数控加工(数控车工)、(007) 模具制造、(008) 机械装备制造与自动控制、(009) 农业机械使用与维护、(010) 农村电气技术、(011) 计算机应用与维修、(012) 电子商务、(013) 烹饪(中式烹调)、(014) 多媒体制作、(015) 计算机动画制作、(016) 会计、(017) 农村经济综合管理、(018) 幼儿教育、(019) 家政服务、(020) 美容保健、(021) 汽车维修、(022) 电气自动化设备安装与维修、(023) 烹饪(中式烹调)、(024) 计算机应用与维修、(025) 汽车维修、(026) 电气自动化设备安装与维修、(027) 楼宇自动控制设备安装与维护、(028) 数控加工(数控车工)、(029) 模具制造、(030) 计算机应用与维修、(031) 电子商务、(032) 烹饪(中式烹调)	全日制	10
9800041	广东省茂名市高级技工学校	(001) 农业机械使用与维护、(002) 电子商务、(003) 建筑施工、(004) 工程造价、(005) 室内设计、(006) 计算机广告制作、(007) 计算机网络应用、(008) 新能源汽车检测与维修、(009) 汽车维修、(010) 休闲体育服务、(011) 农村经济综合管理、(012) 农村电气技术、(013) 会计、(014) 家政服务、(015) 商务文秘、(016) 幼儿教育、(017) 形象设计、(018) 计算机动画制作、(019) 玩具设计与制造、(020) 3D打印技术应用、(021) 烹饪(中西式面点)、(022) 烹饪(中式烹调)、(023) 电子技术应用、(025) 工业机器人应用与维护、(026) 数控加工(加工中心操作工)、(029) 机电一体化技术	全日制	10
9800047	广东省佛山邮电技工学校	(001) 邮政业务、(002) 电子商务、(003) 现代物流、(004) 现代物流	全日制	5
9800050	广州造船厂技工学校	(001) 数控加工(数控车工)、(002) 焊接加工、(003) 机电一体化技术、(004) 机电一体化技术(机械方向)、(005) 汽车维修、(006) 船舶建造与维修、(007) 船舶建造与维修(市赛建筑金属构造方向)、(008) 美术设计与制作、(009) 工业设计、(010) 船舶管钳	全日制	10
9800054	广州港技工学校	(001) 电气自动化设备安装与维修、(002) 机电一体化技术、(003) 港口机械操作与维护、(004) 汽车维修、(005) 现代物流、(006) 电子商务、(007) 电气自动化设备安装与维修、(008) 汽车维修、(009) 港口机械操作与维护	全日制	3
9800056	广州市从化区高级技工学校	(001) 数控加工(数控车工)、(002) 机电一体化技术、(003) 计算机网络应用、(004) 新能源汽车检测与维修、(005) 城市轨道交通运营与管理、(006) 烹饪(中西式面点)、(007) 电子商务、(008) 室内设计、(009) 幼儿教育、(010) 会计、(011) 汽车维修、(012) 制冷设备运用与维修、(013) 工业机器人应用与维护、(014) 幼儿教育、(015) 新能源汽车检测与维修、(016) 机电一体化技术、(017) 计算机网络应用、(018) 电子商务、(019) 汽车维修、(020) 机电一体化技术、(021) 计算机网络应用、(022) 城市轨道交通运营与管理、(023) 电子商务、(024) 幼儿教育、(025) 汽车维修	全日制	1
9800059	佛山市鸿运交通技工学校	(001) 汽车维修、(002) 汽车电器维修、(003) 汽车钣金与涂装、(004) 电梯工程技术、(005) 计算机网络应用、(006) 汽车营销、(007) 现代物流、(008) 电子商务、(009) 会计、(010) 城市轨道交通运营与管理	全日制	2
9800068	广东省冶金技工学校	(001) 电气自动化设备安装与维修、(002) 汽车维修、(003) 美容美发与造型(美容)、(004) 电子商务、(005) 计算机网络应用、(006) 美术设计与制作、(007) 幼儿教育、(008) 计算机程序设计、(009) 电气自动化设备安装与维修、(010) 汽车维修、(011) 电子商务、(012) 幼儿教育	全日制	5

2023年广东省中等职业学校招收初中毕业生生源计划表

学校代码	学校名称	专业说明	计划类别	合计
9800069	广州黄埔造船厂技工学校	(001) 船舶建造与维修(船舶工程方向), (002) 船舶建造与维修(轮机工程方向), (003) 机电一体化技术(智能制造方向), (004) 机电一体化技术(机械方向)(机械维修方向), (005) 机电一体化技术(电气方向)(电气自动化方向), (006) 电子商务, (007) 幼儿教育	全日制	2
9800071	广东羊城技工学校	(001) 计算机网络应用, (002) 汽车维修, (003) 城市轨道交通运营与管理, (004) 航空服务, (005) 形象设计, (006) 电子商务, (007) 会计, (008) 服装制作与营销, (009) 工艺美术, (010) 幼儿教育, (011) 茶艺, (012) 市场营销, (013) 法律事务, (014) 烹饪(中式烹调), (015) 计算机网络应用, (016) 电子商务, (017) 汽车维修, (018) 城市轨道交通运营与管理	全日制	80
9800071	广东羊城技工学校	(019) 航空服务, (020) 工艺美术, (021) 会计	三二分段	2
9800072	广东省黄埔技工学校	(001) 汽车维修, (002) 新能源汽车检测与维修, (003) 电气自动化设备安装与维修, (004) 机电一体化技术, (005) 数控加工(数控车工), (006) 模具制造, (007) 计算机网络应用, (008) 计算机动画制作, (009) 幼儿教育, (010) 室内设计, (011) 平面设计, (012) 电子商务, (013) 会计, (014) 汽车维修, (015) 电气自动化设备安装与维修, (016) 数控加工(数控车工), (017) 幼儿教育, (018) 电子商务, (019) 会计	全日制	10
9800073	广东岭南现代技师学院	(001) 电子商务, (002) 电子商务(短视频电商), (003) 电子商务(直播电商), (004) 护理, (005) 中药, (006) 康复保健, (007) 烹饪(中式烹调)(中式烹调), (008) 美容保健, (009) 幼儿教育, (010) 舞蹈表演, (011) 音乐, (012) 形象设计, (013) 机电一体化技术, (014) 无人机应用技术, (015) 汽车检测与维修, (016) 消防工程技术, (017) 计算机程序设计, (018) 电子竞技运动服务与管理, (019) 电子竞技运动服务与管理(岭南&星耀订单班), (020) 计算机网络应用, (021) 计算机网络应用(岭南&百度订单班), (022) 会计, (023) 工商管理, (024) 商务外语, (025) 法律事务(司法警务方向), (026) 室内设计, (027) 动漫(画)设计与制作, (028) 计算机广告制作, (029) 影视传媒(影视制作方向)(影视制作方向), (030) 美术绘画, (031) 多媒体制作(短视频技术), (032) 多媒体制作(新媒体技术), (033) 电子商务, (034) 中药, (035) 幼儿教育, (036) 形象设计, (037) 机电一体化技术, (038) 汽车检测与维修, (039) 消防工程技术, (040) 计算机程序设计, (041) 计算机网络应用, (042) 大数据应用技术(岭南&百度订单班), (043) 计算机网络应用(岭南&百度订单班), (044) 数字媒体技术应用, (045) 室内设计, (046) 动漫(画)设计与制作, (047) 计算机广告制作, (048) 影视传媒(影视制作方向)(影视制作方向), (049) 美术绘画, (050) 多媒体制作(短视频技术), (051) 多媒体制作(新媒体技术), (052) 工商管理, (053) 法律事务(司法警务方向), (054) 护理, (055) 中药, (056) 康复保健, (057) 电子商务, (058) 室内设计, (059) 动漫(画)设计与制作, (060) 计算机广告制作, (061) 影视传媒(影视制作方向)(影视制作方向), (062) 美术绘画, (063) 机电一体化技术, (064) 计算机网络应用, (065) 大数据应用技术, (066) 计算机程序设计, (067) 幼儿教育, (068) 会计, (069) 工商管理, (070) 市场营销(新能源汽车方向), (071) 商务外语	全日制	175
9800082	湛江市商业技工学校	(001) 烹饪(中式烹调), (002) 烹饪(西式烹调), (003) 烹饪(中西式面点), (004) 烹饪(中式烹调), (005) 烹饪(中式烹调), (006) 烹饪(中西式面点), (007) 烹饪(中西式面点), (008) 化工分析与检验, (009) 食品加工与检验, (010) 电子技术应用, (011) 音像电子设备应用与维修, (012) 电气自动化设备安装与维修, (013) 计算机广告制作, (014) 计算机应用与维修, (015) 幼儿教育, (016) 电子商务, (017) 会计, (018) 饭店(酒店)服务, (019) 现代物流, (020) 农村电气技术, (021) 农村经济综合管理	全日制	5
9800087	肇庆市高要区技工学校	(001) 药品营销, (002) 幼儿教育, (003) 计算机应用与维修, (004) 数控加工(数控车工), (005) 模具制造, (006) 电气自动化设备安装与维修, (007) 汽车维修, (008) 电子商务	全日制	10
9800091	东莞联合高级技工学校	(001) 工业机器人应用与维护, (002) 电气自动化设备安装与维修, (003) 数控加工(数控车工), (004) 模具制造, (005) 汽车维修, (006) 计算机网络应用, (007) 计算机广告制作, (008) 电子商务, (009) 市场营销, (010) 会计, (011) 幼儿教育, (012) 中药, (013) 烹饪(中式烹调)	全日制	60
9800103	广东花城工商高级技工学校	(010) 工商管理, (011) 会计, (012) 电子商务, (013) 商务外语, (014) 市场营销, (015) 计算机网络应用, (016) 室内设计, (017) 计算机广告制作, (018) 计算机动画制作, (019) 幼儿教育, (021) 工程造价, (022) 口腔义齿制造, (023) 休闲体育服务, (024) 美术绘画, (025) 护理	全日制	50
9800103	广东花城工商高级技工学校	(001) 计算机网络应用, (002) 计算机动画制作, (003) 电子商务, (004) 室内设计, (005) 工商管理, (006) 商务外语, (007) 电子商务, (008) 幼儿教育	三二分段	60
9800108	广东省环保技工学校	(001) 环境保护与检测, (002) 环保设施运营与管理, (003) 建筑装饰, (004) 工业机器人应用与维护, (005) 电子技术应用, (006) 汽车维修, (007) 新能源汽车检测与维修, (008) 烹饪(中式烹调), (009) 烹饪(西式烹调), (010) 烹饪(中西式面点), (011) 电子商务, (012) 计算机应用与维修, (013) 计算机广告制作, (014) 会计, (015) 幼儿教育, (016) 形象设计, (017) 健康服务与管理, (018) 康复保健, (019) 护理, (020) 环境保护与检测, (021) 建筑装饰, (022) 工业机器人应用与维护, (023) 汽车维修, (024) 新能源汽车检测与维修, (025) 烹饪(中式烹调), (026) 烹饪(中西式面点), (027) 电子商务, (028) 计算机应用与维修, (029) 计算机广告制作, (030) 会计, (031) 幼儿教育, (032) 形象设计, (033) 护理, (034) 环境保护与检测, (035) 新能源汽车检测与维修, (036) 电子商务, (037) 计算机应用与维修, (038) 计算机广告制作, (039) 幼儿教育	全日制	5
9800108	广东省环保技工学校	(040) 环境保护与检测, (041) 建筑装饰, (042) 电子技术应用, (043) 新能源汽车检测与维修, (044) 烹饪(西式烹调), (045) 烹饪(中式烹调), (046) 烹饪(中西式面点), (047) 电子商务, (048) 电子商务, (049) 计算机应用与维修, (050) 计算机应用与维修, (051) 会计, (052) 会计, (053) 幼儿教育, (054) 康复保健, (055) 护理, (056) 护理	三二分段	10
9800110	广东省肇庆技工学校	(001) 光伏应用技术, (002) 汽车维修, (003) 新能源汽车检测与维修, (004) 建筑工程管理, (005) 3D打印技术应用, (006) 电子商务, (007) 计算机网络应用, (008) 计算机动画制作, (009) 幼儿教育, (010) 美容美发与造型(美容), (011) 美容美发与造型(化妆), (012) 室内设计, (013) 服装设计与制作, (014) 美术设计与制作, (015) 会计, (016) 商务外语, (017) 市场营销, (018) 护理, (019) 药物制剂, (020) 法律事务	全日制	5
9800112	广东华南技工学校	(007) 药品营销, (008) 会计, (009) 幼儿教育, (010) 烹饪(中式烹调), (011) 护理, (012) 汽车维修, (013) 新能源汽车检测与维修, (014) 工业机器人应用与维护, (015) 影视制作, (016) 计算机网络应用, (017) 休闲体育服务, (018) 建筑装饰, (019) 工程造价, (020) 服装制作与营销, (021) 市场营销, (022) 数字媒体艺术, (023) 电子商务, (024) 会计, (025) 幼儿教育, (026) 烹饪(中式烹调), (027) 计算机网络应用, (028) 建筑装饰, (029) 汽车维修, (030) 工业机器人应用与维护, (031) 美术绘画, (032) 电子商务, (038) 美容保健	全日制	100
9800112	广东华南技工学校	(033) 工业机器人应用与维护, (034) 烹饪(中式烹调), (035) 美容保健, (036) 会计, (037) 建筑装饰	三二分段	10
9800114	广东华夏高级技工学校	(001) 计算机程序设计, (002) 电子商务, (003) 新能源汽车检测与维修, (004) 工程造价, (005) 室内设计, (006) 新媒体与互联网应用, (007) 计算机程序设计, (008) 电子商务, (009) 工商管理, (010) 新能源汽车检测与维修, (011) 幼儿教育, (012) 计算机网络应用, (013) 会计, (014) 护理, (015) 新能源汽车检测与维修, (016) 康复保健, (017) 美容保健, (018) 室内设计, (019) 动漫(画)设计与制作, (020) 幼儿教育, (021) 新媒体与互联网应用, (022) 计算机程序设计, (023) 计算机网络应用, (024) 电子商务, (025) 休闲体育服务(高尔夫球运动与管理), (026) 新能源汽车检测与维修, (027) 工业机器人应用与维护, (028) 电气自动化设备安装与维修	全日制	30
9800114	广东华夏高级技工学校	(029) 室内设计, (030) 动漫(画)设计与制作, (031) 计算机程序设计, (032) 电子商务, (033) 口腔医学技术, (034) 工业机器人应用与维护	三二分段	20
9800121	广州南华工贸高级技工学校	(001) 珠宝首饰设计与制作, (002) 珠宝首饰鉴定与营销, (003) 护理, (004) 美容保健, (005) 康复保健, (006) 健康服务与管理, (007) 幼儿教育, (008) 电子商务, (009) 计算机动画制作, (010) 室内设计, (011) 计算机网络应用, (012) 新媒体运营, (013) 机电一体化技术, (014) 汽车维修, (015) 新能源汽车检测与维修, (016) 工业机器人应用与维护, (017) 珠宝首饰设计与制作, (018) 珠宝首饰鉴定与营销, (019) 珠宝工艺与鉴定, (020) 美术设计与制作, (021) 法律事务, (022) 健康服务与管理, (023) 视光技术, (024) 无人机应用技术, (025) 珠宝工艺与鉴定, (026) 珠宝首饰鉴定与营销, (027) 珠宝首饰设计与制作, (028) 汽车维修, (029) 汽车维修, (030) 工业机器人应用与维护, (031) 幼儿教育, (032) 计算机网络应用, (033) 物联网技术应用, (034) 室内设计, (035) 计算机动画制作, (036) 服装设计与制作, (037) 康复保健, (038) 美容保健, (039) 幼儿教育, (040) 护理, (041) 电子技术应用, (042) 航空服务, (043) 城市轨道交通运营与管理, (044) 汽车维修, (045) 新能源汽车检测与维修, (046) 机电一体化技术	全日制	40
9800121	广州南华工贸高级技工学校	(047) 法律事务, (048) 电子商务	三二分段	2
9800123	广州市花都区技工学校	(001) 机电一体化技术, (002) 模具制造, (003) 汽车维修, (004) 新能源汽车检测与维修, (005) 多媒体制作, (006) 会计, (007) 旅游服务与管理, (008) 电子商务, (009) 农村电商与直播技术, (010) 烹饪(中式烹调)	全日制	2
9800125	广州城市职业技工学校	(001) 城市轨道交通运营与管理, (002) 美容保健, (003) 楼宇自动控制设备安装与维护, (004) 电子商务, (005) 烹饪(中式烹调), (006) 烹饪(西式烹调), (007) 烹饪(中西式面点), (008) 汽车维修, (009) 电子竞技运动服务与管理, (010) 美容美发与造型(美发), (011) 幼儿教育, (012) 计算机网络应用, (013) 建筑施工, (014) 服装设计与制作, (015) 3D打印技术应用, (016) 无人机应用技术, (017) 商务外语, (018) 国际贸易, (019) 商务外语, (020) 室内设计, (021) 实用美术, (022) 公共营养保健, (023) 美容保健, (024) 美容保健, (025) 城市轨道交通运营与管理, (026) 楼宇自动控制设备安装与维护, (027) 电子商务, (028) 烹饪(中式烹调), (029) 烹饪(中西式面点), (030) 烹饪(中西式面点), (031) 汽车维修, (032) 幼儿教育, (033) 计算机网络应用, (034) 建筑装饰, (035) 会计, (036) 室内设计, (037) 工业机器人应用与维护	全日制	30
9800128	广州市金领技工学校	(001) 机电一体化技术, (002) 新能源汽车检测与维修, (003) 汽车维修, (004) 数控加工(数控车工), (005) 工业机器人应用与维护, (006) 计算机网络应用, (007) 计算机动画制作, (008) 室内设计, (009) 形象设计, (010) 会计, (011) 电子商务, (012) 烹饪(中西式面点), (013) 烹饪(中式烹调), (014) 航空服务, (015) 城市轨道交通运营与管理, (016) 法律事务, (017) 护理, (018) 中药, (019) 药物制剂, (020) 口腔义齿制造, (021) 数字化口腔技术, (022) 幼儿教育	全日制	50
9800128	广州市金领技工学校	(023) 城市轨道交通运营与管理, (024) 护理, (025) 电子商务, (026) 中药, (027) 会计, (028) 新能源汽车检测与维修, (029) 汽车维修, (030) 法律事务, (031) 室内设计	三二分段	10
9800130	广州市高新医药与食品技工学校	(001) 护理, (004) 药物制剂, (006) 口腔义齿制造, (008) 烹饪(中式烹调), (010) 烹饪(西式烹调), (011) 烹饪(中西式面点), (012) 美容美发与造型(美容), (013) 美容美发与造型(化妆), (014) 形象设计, (015) 电子商务	全日制	2
9800130	广州市高新医药与食品技工学校	(002) 护理, (003) 护理, (005) 药物制剂, (007) 口腔义齿制造, (009) 烹饪(中式烹调), (016) 电子商务	三二分段	3
9800131	广州市蓝天高级技工学校	(001) 电子商务, (002) 新媒体运营, (003) 幼儿教育, (004) 形象设计(化妆美容方向), (005) 视光技术, (006) 航空服务, (007) 城市轨道交通运营与管理, (008) 会计, (009) 烹饪(中式烹调), (010) 烹饪(中西式面点), (011) 健康服务与管理, (012) 服装设计与制作, (013) 计算机广告制作, (014) 计算机动画制作, (015) 计算机网络应用, (016) 室内设计, (017) 汽车维修, (018) 数控加工(数控车工), (019) 机电一体化技术, (020) 机电一体化技术(城市轨道交通方向), (021) 工业机器人应用与维护, (022) 电子商务, (023) 新媒体运营, (024) 幼儿教育, (025) 形象设计(化妆美容方向), (026) 视光技术, (027) 航空服务, (028) 城市轨道交通运营与管理, (029) 会计, (030) 烹饪(中式烹调), (031) 烹饪(中西式面点), (032) 健康服务与管理, (033) 服装设计与制作, (034) 计算机广告制作, (036) 计算机网络应用, (037) 室内设计, (038) 汽车维修, (039) 新能源汽车检测与维修, (040) 机电一体化技术, (041) 机电一体化技术(城市轨道交通方向), (042) 工业机器人应用与维护, (043) 电子商务, (044) 幼儿教育, (045) 计算机网络应用, (046) 新能源汽车检测与维修, (047) 工业机器人应用与维护, (048) 计算机动画制作	全日制	40
9800141	佛山市实验技工学校	(001) 计算机应用与维修, (002) 汽车维修, (003) 烹饪(中式烹调), (004) 美容美发与造型(美容), (005) 护理, (006) 会计, (007) 电子商务, (008) 电气自动化设备安装与维修, (009) 平面设计, (010) 工业机器人应用与维护, (011) 幼儿教育	全日制	20
9800141	佛山市实验技工学校	(012) 护理, (013) 护理, (014) 护理, (015) 幼儿教育, (016) 幼儿教育, (017) 电子商务, (018) 电子商务, (019) 会计, (020) 计算机应用与维修, (021) 汽车维修, (022) 电气自动化设备安装与维修, (023) 平面设计, (024) 美容美发与造型(美容), (025) 烹饪(中式烹调)	三二分段	25
9800156	惠州市仲恺技工学校	(001) 幼儿教育, (002) 美容美发与造型(化妆), (003) 计算机网络应用, (004) 计算机动画制作, (005) 平面设计, (006) 会计, (007) 烹饪(西式烹调), (008) 烹饪(西式烹调), (5年制高级班), (009) 烹饪(中式烹调), (010) 汽车维修, (011) 新能源汽车检测与维修, (012) 工业机器人应用与维护, (013) 消防工程技术, (014) 电子技术应用, (015) 数控加工(数控车工), (016) 机电一体化技术, (017) 机电一体化技术(5年制高级班), (018) 电气自动化设备安装与维修, (019) 电子商务, (020) 市场营销, (021) 计算机网络应用, (022) 烹饪(中式烹调), (023) 汽车维修	全日制	5

2023年广东省中等职业学校招收初中毕业生生源计划表

学校代码	学校名称	专业说明	计划类别	合计
9800169	广东省高新技术高级技工学校	(001) 计算机广告制作, (002) 珠宝首饰设计与制作(玉雕方向), (003) 珠宝首饰设计与制作(首饰方向), (004) 新媒体运营, (005) 电子商务, (006) 模具制造, (007) 机电设备安装与维修(城市轨道交通机电技术), (008) 机电设备安装与维修(自动设备控制方向), (009) 汽车维修, (010) 计算机网络应用, (011) 幼儿教育, (012) 护理(婴幼儿护理), (013) 计算机网络应用, (014) 汽车维修, (015) 电子商务, (016) 跨境电子商务, (017) 商务外语, (018) 新媒体运营, (019) 幼儿教育(少儿培训), (020) 幼儿教育(舞蹈表演), (021) 机电设备安装与维修(智能化生产), (022) 工业机器人应用与维护, (023) 汽车维修, (024) 新能源汽车检测与维修, (025) 计算机网络应用(前端开发工程师), (026) 计算机网络应用(大数据应用), (027) 室内设计, (028) 汽车维修, (029) 智能制造技术应用, (030) 智能光电技术应用, (031) 数控加工(数控铣工), (032) 电子商务, (033) 幼儿教育, (034) 计算机网络应用, (035) 电子商务, (036) 播音与主持, (037) 现代物流, (038) 会计	全日制	30
9800169	广东省高新技术高级技工学校	(039) 现代物流, (040) 会计, (041) 电子商务, (042) 电子商务, (043) 室内设计, (044) 计算机网络应用	三二分段	10
9800171	广东江南理工高级技工学校	(001) 汽车维修, (002) 新能源汽车检测与维修, (003) 新能源汽车检测与维修, (004) 汽车维修, (005) 新能源汽车检测与维修, (006) 形象设计, (007) 电子商务, (008) 机电一体化技术, (009) 电子技术应用, (010) 计算机网络应用, (011) 计算机广告制作, (012) 建筑装饰(室内设计), (013) 建筑装饰(室内设计), (014) 新媒体与互联网应用, (015) 幼儿教育, (016) 烹饪, (017) 烹饪(中西式面点), (018) 药物制剂, (019) 电子竞技运动服务与管理, (020) 健康服务与管理, (021) 护理, (022) 航空服务, (023) 城市轨道交通运营与管理, (024) 投资理财, (025) 工业机器人应用与维护, (026) 移动通信技术(5G方向), (027) 形象设计, (028) 电子商务, (029) 机电一体化技术, (030) 电子技术应用, (031) 计算机网络应用, (032) 计算机广告制作, (033) 计算机动画制作, (034) 建筑装饰(室内设计), (035) 新媒体与互联网应用, (036) 幼儿教育, (037) 烹饪, (038) 烹饪(中西式面点), (039) 药物制剂, (040) 健康服务与管理, (041) 护理, (042) 航空服务, (043) 机电一体化技术, (044) 机电一体化技术, (045) 计算机网络应用, (046) 计算机游戏制作, (047) 计算机广告制作, (048) 电子商务, (049) 电子商务, (050) 烹饪, (051) 烹饪(中西式面点), (052) 幼儿教育	全日制	20
9800171	广东江南理工高级技工学校	(053) 护理, (054) 幼儿教育, (055) 新媒体与互联网应用	三二分段	2
9800174	惠州市博赛技工学校	(001) 数控加工(数控铣工), (002) 机械设备安装与自动控制, (003) 烹饪(中式烹调), (004) 烹饪(中西式面点), (005) 计算机网络应用, (006) 计算机网络应用, (007) 室内设计, (008) 电子商务, (009) 形象设计, (010) 汽车维修, (011) 汽车营销, (012) 幼儿教育	全日制	2
9800183	东莞实验技工学校	(005) 幼儿教育, (006) 美容美发与造型(化妆), (007) 汽车营销, (008) 汽车装饰与美容, (009) 数控加工(加工中心操作工), (011) 烹饪(中西式面点), (012) 模具制造, (013) 数字媒体艺术, (014) 实用美术, (015) 法律事务, (016) 电气自动化设备安装与维修, (017) 电子商务, (018) 计算机动画制作, (019) 烹饪(中式烹调), (020) 烹饪(中式烹调), (021) 电子商务, (022) 电气自动化设备安装与维修	全日制	10
9800183	东莞实验技工学校	(001) 电气自动化设备安装与维修, (002) 会计, (003) 电子商务, (004) 计算机动画制作, (010) 烹饪(中式烹调)	三二分段	10
9800186	惠州市高迪技工学校	(001) 人力资源管理, (002) 健康服务与管理, (003) 会计, (004) 烹饪(中式烹调), (005) 烹饪(中西式面点), (006) 计算机网络应用, (007) 电子商务, (008) 摄像摄影技术, (009) 美术设计与制作, (010) 机电一体化技术, (011) 汽车检测与维修, (012) 形象设计, (013) 幼儿教育, (014) 民族音乐与舞蹈, (015) 健康服务与管理, (016) 烹饪(中式烹调), (017) 计算机网络应用, (018) 美术设计与制作, (019) 机电一体化技术	全日制	5
9800194	广东现代信息技工学校	(001) 计算机网络应用, (002) 计算机应用与维修, (003) 室内设计, (004) 摄影摄像技术, (005) 环境艺术设计(动漫设计方向), (006) 环境艺术设计(广告设计方向), (007) 运动训练, (008) 幼儿教育, (009) 电子商务, (010) 会计, (011) 汽车维修, (012) 汽车维修(新能源汽车服务与营销), (013) 城市轨道交通运营与管理, (014) 服装制作与营销, (015) 烹饪(中式烹调), (016) 烹饪(中西式面点), (017) 护理, (018) 机电一体化技术, (019) 建筑施工, (020) 工程造价, (021) 汽车维修, (022) 城市轨道交通运营与管理, (023) 计算机网络应用, (024) 计算机应用与维修, (025) 会计, (026) 电子商务, (027) 工程造价, (028) 幼儿教育, (029) 机电一体化技术, (030) 室内设计, (031) 汽车维修, (032) 城市轨道交通运营与管理, (033) 计算机网络应用, (034) 计算机应用与维修, (035) 环境艺术设计, (036) 环境艺术设计, (037) 工程造价, (038) 幼儿教育, (039) 电子商务, (040) 会计, (041) 室内设计, (042) 机电一体化技术	全日制	80
9800195	广州市电子商务技工学校	(001) 电子商务, (003) 电子竞技运动服务与管理, (004) 计算机网络应用, (005) 计算机广告制作, (006) 烹饪(中式烹调), (007) 建筑装饰, (008) 建筑施工, (009) 城市轨道交通运营与管理, (010) 航空服务, (011) 市场营销, (012) 机电一体化技术, (013) 工业机器人应用与维护, (014) 汽车维修, (015) 新能源汽车检测与维修, (016) 美容美发与造型(美发), (017) 美容美发与造型(美容), (018) 护理, (019) 幼儿教育, (020) 会计	全日制	5
9800195	广州市电子商务技工学校	(002) 电子商务	三二分段	1
9800197	广州城建技工学校	(001) 建筑施工, (002) 工程造价, (003) 建筑工程管理, (004) 建筑装饰, (005) 智能建造技术, (006) 室内设计, (007) 数字媒体技术应用, (008) 新媒体与互联网应用, (009) 形象设计, (010) 电子商务, (011) 幼儿教育, (012) 大数据与会计, (013) 网络营销与直播技术, (014) 新能源汽车检测与维修, (015) 机电一体化技术, (016) 计算机网络应用, (017) 工程造价, (018) 室内设计, (019) 电子商务, (020) 新能源汽车检测与维修, (021) 幼儿教育	全日制	20
9800197	广州城建技工学校	(022) 建筑施工, (023) 工程造价, (024) 电子商务, (025) 室内设计, (026) 计算机网络应用	三二分段	3
9800201	广州市风华技工学校	(001) 汽车维修, (002) 汽车维修, (003) 汽车美容, (004) 电梯安装与维修, (005) 数控加工(数控铣工), (006) 计算机应用与维修, (007) 网络安全系统安装与维护, (008) 工业机器人应用与维护, (009) 幼儿教育, (010) 幼儿教育, (011) 幼儿教育, (012) 电子商务, (013) 电子商务, (014) 动漫(画)设计与制作, (015) 数字媒体艺术, (016) 形象设计, (017) 航空服务, (018) 会计, (019) 商务外语, (020) 眼视光技术, (021) 护理, (022) 烹饪(中式烹调), (023) 烹饪(中西式面点), (024) 烹饪(中式烹调), (025) 烹饪(中西式面点), (026) 新能源汽车检测与维修, (027) 新能源汽车检测与维修, (028) 计算机应用与维修, (029) 工业机器人应用与维护, (030) 幼儿教育, (031) 电子商务, (032) 眼视光技术, (033) 烹饪(中式烹调), (034) 汽车维修, (035) 计算机应用与维修, (036) 商务外语, (037) 电子商务, (038) 幼儿教育, (039) 会计, (040) 护理, (041) 眼视光技术	全日制	6
9800204	珠海市工贸技工学校	(001) 饭店(酒店)服务, (002) 市场营销, (003) 电子商务, (004) 计算机应用与维修, (005) 计算机广告制作, (006) 数控加工(数控车工), (007) 汽车维修, (008) 烹饪(中式烹调)(潮州菜方向), (009) 烹饪(中西式面点), (010) 幼儿教育, (011) 物联网应用技术, (012) 商务软件开发与应用, (013) 护理, (014) 农村电商与直播技术, (015) 烹饪, (016) 数控加工(数控车工), (017) 新能源汽车检测与维修, (019) 机电一体化技术, (020) 商务软件开发与应用, (021) 数控加工(数控车工), (022) 汽车维修, (023) 计算机广告制作, (024) 计算机应用与维修, (025) 电子商务, (026) 烹饪(中西式面点), (027) 烹饪(中式烹调)(潮州菜方向), (028) 幼儿教育, (029) 市场营销, (030) 饭店(酒店)服务	全日制	3
9800206	佛山市现代商贸技工学校	(001) 机电一体化技术, (002) 运动训练, (003) 法律事务, (004) 工业机器人应用与维护, (005) 幼儿教育, (006) 电子商务, (007) 计算机网络应用, (008) 电子竞技运动服务与管理, (009) 航空服务, (010) 城市轨道交通运营与管理, (011) 形象设计, (012) 珠宝首饰鉴定与营销, (013) 光电技术应用, (014) 无人机应用技术, (015) 护理, (016) 烹饪(中式烹调), (017) 汽车维修, (018) 消防工程技术, (019) 会计, (028) 幼儿教育, (029) 幼儿教育, (030) 汽车维修, (031) 汽车维修, (032) 电子商务, (033) 电子商务, (034) 计算机网络应用, (035) 计算机网络应用	全日制	10
9800206	佛山市现代商贸技工学校	(020) 电子商务, (021) 幼儿教育, (022) 运动训练, (036) 电子商务, (037) 会计	三二分段	3
9800207	广州市北达技工学校	(001) 护理, (003) 幼儿教育, (004) 电子商务, (005) 眼视光技术, (006) 眼健康服务与管理, (007) 室内设计, (008) 汽车维修, (009) 城市轨道交通运营与管理, (012) 法律事务, (013) 法律事务, (015) 计算机程序设计, (016) 计算机网络应用, (018) 商务礼仪服务, (019) 休闲体育服务, (020) 美术设计与制作, (021) 音乐	全日制	48
9800207	广州市北达技工学校	(002) 护理, (010) 航空服务, (011) 航空服务, (017) 计算机网络应用	三二分段	20
9800210	珠海市欧亚技工学校	(001) 烹饪(中式烹调), (002) 烹饪(西式烹调), (003) 烹饪(中西式面点), (004) 汽车维修, (005) 新能源汽车检测与维修, (006) 机电一体化技术, (007) 工业机器人应用与维护, (008) 汽车技术服务与营销, (009) 形象设计, (010) 幼儿教育, (011) 电子商务, (012) 计算机网络应用, (013) 计算机广告制作, (014) 旅游与酒店管理, (015) 中药营养保健, (016) 生物制药, (017) 药物制剂, (018) 护理, (019) 民族音乐与舞蹈	全日制	1
9800212	惠州市华达技工学校	(001) 烹饪(中式烹调), (002) 烹饪(西式烹调), (003) 汽车检测与维修, (004) 皮革加工与设计, (005) 电子商务, (006) 幼儿教育, (007) 计算机网络应用, (008) 新媒体与互联网应用	全日制	20
9800214	东莞市中德技工学校	(001) 会计(会计电算化), (002) 幼儿教育(学前教育), (003) 电子商务(电子商务应用), (004) 计算机应用与维修(计算机应用与维修), (005) 汽车维修(汽车维修), (006) 数控加工(数控车工), (007) 城市轨道交通运营与管理(城市轨道交通运营与管理), (008) 航空服务(国内外航空服务), (009) 民族音乐与舞蹈(民族音乐与舞蹈表演), (010) 护理(婴幼儿及老年护理)	全日制	260
9800218	珠海市索卡卡技工学校	(001) 休闲体育服务, (002) 汽车维修, (003) 电子商务, (004) 计算机应用与维修, (005) 会计, (006) 饭店(酒店)服务, (007) 室内设计, (008) 幼儿教育, (009) 电气自动化设备安装与维修, (010) 机械装配, (011) 法律事务	全日制	15
9800225	广东应用技工学校	(001) 中药(中药), (002) 药物制剂(药物制剂), (003) 药品营销(药品营销), (004) 护理(中医疗), (005) 护理(婴幼儿护理), (006) 环境保护与检测(环境保护), (007) 口腔义齿制造(义齿制造), (008) 会计(会计电算化), (009) 幼儿教育(幼儿教育), (010) 幼儿教育(国际双语与艺术), (011) 法律事务(司法警务), (012) 计算机网络应用(网络技术), (013) 电子商务(新媒体运营), (014) 电子商务(营销与创业), (015) 室内设计(艺术设计), (016) 形象设计(美容与化妆), (017) 形象设计(美发与造型), (018) 烹饪(中式烹调)(中式烹调), (019) 烹饪(中西式面点)(中西式面点), (020) 汽车维修(新能源), (021) 汽车维修(检测与维修), (022) 城市轨道交通运营与管理(交通管理), (023) 航空服务(航空服务)	全日制	80
9800227	广东南粤技工学校	(001) 电子商务, (002) 计算机网络应用, (003) 移动互联网应用技术, (004) 数字媒体艺术, (005) 计算机广告制作, (006) 实用美术, (007) 室内设计, (008) 幼儿教育, (009) 形象设计, (010) 烹饪(中式烹调), (011) 烹饪(中西式面点), (012) 法律事务, (013) 汽车维修, (014) 新能源汽车检测与维修, (015) 中药, (016) 护理, (017) 眼视光技术, (018) 建筑工程管理, (019) 航空服务, (020) 城市轨道交通运营与管理	全日制	100
9800227	广东南粤技工学校	(021) 航空服务, (022) 法律事务, (023) 烹饪(中式烹调), (024) 烹饪(西式烹调), (025) 烹饪(中西式面点), (026) 数字媒体艺术	三二分段	10
9800228	珠海市南方爱迪技工学校	(001) 计算机程序设计, (002) 美术设计与制作, (003) 计算机动画制作, (004) 计算机网络应用, (005) 电子商务, (006) 电气自动化设备安装与维修, (007) 无人机应用技术, (008) 幼儿教育, (009) 烹饪(中西式面点), (010) 航空服务, (011) 旅游与酒店管理, (012) 工商管理	全日制	15
9800230	清远市南方技工学校	(001) 电子商务(跨境电商), (002) 电子商务(直播营销), (003) 电子商务(电商美工), (004) 电子商务(新媒体运营), (005) 会计(会计(大数据)), (006) 计算机网络应用(网页设计与制作), (007) 计算机网络应用(软件开发与网络技术), (008) 计算机网络应用(计算机广告设计), (009) 幼儿教育(幼儿教育), (010) 室内设计(室内设计), (011) 酒店管理(中式烹饪), (012) 酒店管理(中西式面点), (013) 护理(婴幼儿护理), (014) 护理(美容护理), (015) 中药(中药), (016) 口腔义齿制造(口腔义齿制造), (017) 新能源汽车检测与维修(新能源汽车检测与维修), (018) 机电一体化技术(电气方向)	全日制	5
9800230	清远市南方技工学校	(019) 护理, (020) 计算机网络应用, (021) 电子商务, (022) 幼儿教育	三二分段	2
9800233	广州市天工科技技工学校	(003) 计算机网络应用, (006) 航空服务, (007) 城市轨道交通运营与管理, (009) 汽车维修, (011) 形象设计, (012) 工艺美术, (013) 法律事务, (014) 烹饪(中式烹调), (015) 电子商务, (016) 会计, (017) 幼儿教育	全日制	10